

Uzgodniono pod względem wymagań higienicznych i zdrowotnych bez zastrzeżeń w Zarządzie Powiatowym w Pińczowie  
 Wydział Architektury i Budownictwa  
 ul. Zacięcie 5, 28-400 Pińczów  
 tel. 41 357-60-01  
 fax 41 357-60-07  
 mgr inż. Józef Piwońko  
 Rzecznik ds. spraw sanitarnohigienicznych  
 nr uprawnień 129-8P/O/96 w zakresie budownictwa przemysłowego ogólnego bez obiektów ochrony zdrowia  
 zam. 25-394 Kielce, ul. Boh. Wary 7147  
 tel. dom 41 3423-053

ORIENTACJA  
 SKALA 1:25000

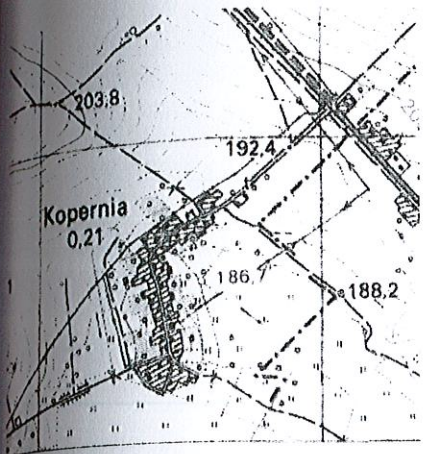

# ZAGOSPODAROWANIE DZIAŁKI NR -895 OBR.0013 w miejsc. KOPERNIA gm. PINCZÓW SKALA 1: 500

## LEGENDA:

A,B,C,D GRANICE OPRACOWANIA

① ISTNIEJĄCY BUDYNEK ŚWIETLICY

② PROJEKTOWANA ROZBUDOWA

~~S~~ PROJEKTOWANA OSŁ. ŚMIETN.

PROJEKTOWANA KOMUNIKACJA

\* NA TERENIE DZIAŁKI NIE ZNAJDUJĄ SIĘ OBIEKTY DROGOWE I MELIORACJE

POS. OSŁONA  
 SMIETNIKOWA

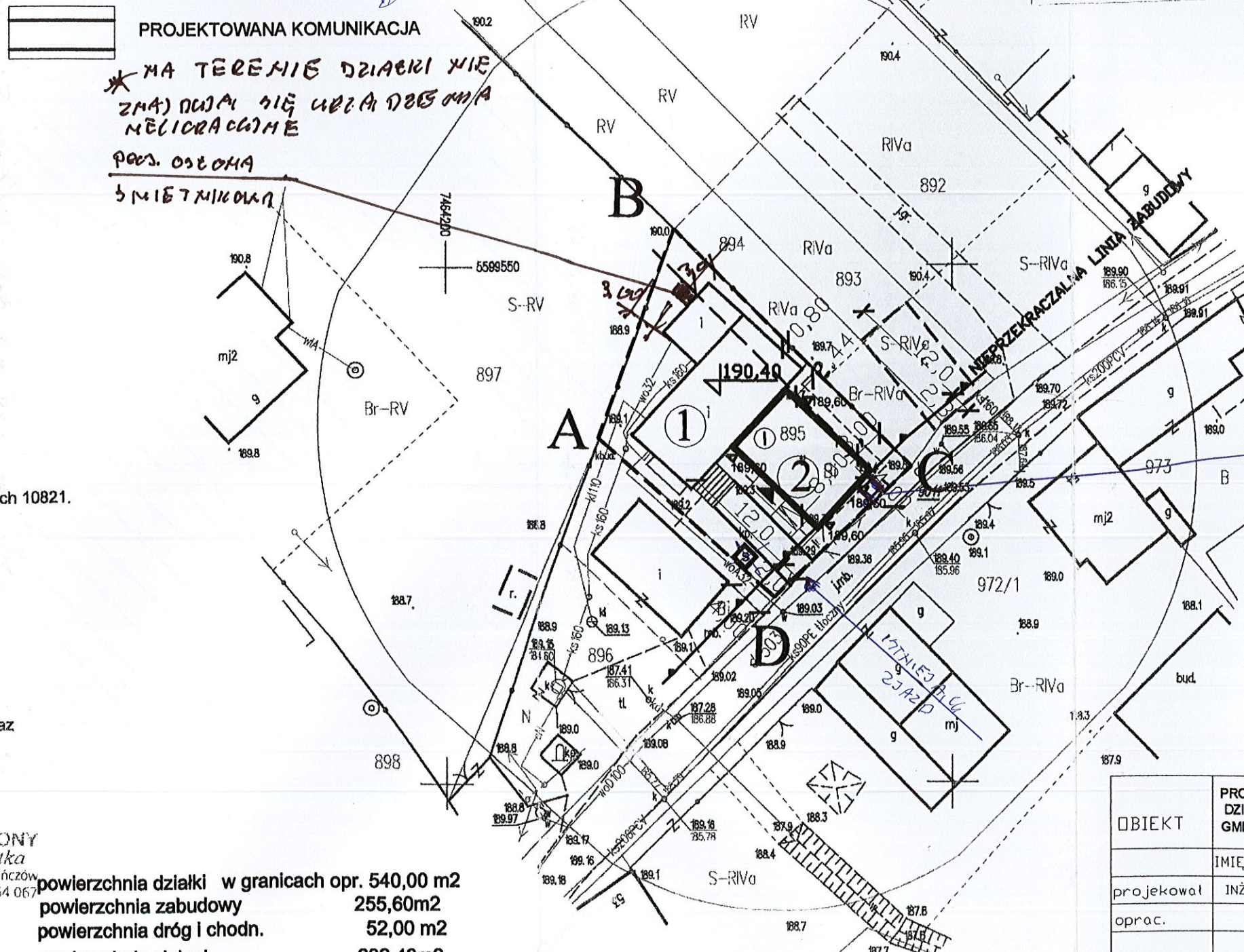

Organ prowadzący: Zarząd Powiatowy w Pińczowie  
 geodazy  
 Identyfikacja: 129-8P/O/96  
 Data: 21.01.18  
 24/17  
 STANISŁAW PINCZOWSKI  
 P. 2608 10.16.2016  
 05 KWI. 2016  
 mgr inż. Józef Piwońko  
 RZECZNIK DS. SPRAW SANITARNOHIGIENICZNYCH

### OPIS DZIAŁKI DO CELÓW PROJEKTOWYCH

Działka nr 895  
 Pińczów - obszar wiejski - 260804\_5  
 - 260804\_5.0013  
 Pińczów, pow. Pińczowski, woj. świętokrzyskie  
 przebieg linii kolejowej - GN.VIII.6642.1.106.2016  
 7.135.16.03.2.3; 7.135.16.03.4.1  
 1:500  
 współrzędnych prostokątnych płaskich - „2000”  
 wysokości - Kronsztad 86  
 fragmentu mapy syt. - wys. oraz mapę do celów  
 wykonaną 12.03.2016 J.A.W.POMIAR sc. Busko Zdrój  
 uprawniony mgr inż. Andrzej Miłka nr uprawnień zawodowych 10821.  
 w ramach projektowanej inwestycji budowlanej mapa została  
 wykonana bez badania obciążeń służebnościami gruntowymi  
 określonych w księgach wieczystych.  
 nie należy uwzględniać istnienia w terenie innych nie wskazanych na  
 tej mapie urządzeń podziemnych, które nie były zgłoszone  
 w ewidencji lub o których brak jest informacji  
 w dokumentacji branżowych.  
 w aktualizacji oznaczono linią koloru czerwonego.  
 w ewidencji nieruchomości przyjęto z Ewidencji Gruntów i Budynków oraz  
 w ewidencji granic działki nr ewidencyjny 895.

za zgodność  
 WIESŁAW GRYCHOWSKI  
 inż. budownictwa lądowego  
 Upr. Nr KL-351/94; KL-352/94

GEODEZYJNE  
 J.A.W. POMIAR S.C.  
 ul. J. Piłsudskiego 12, tel. (0-41) 378-12-20  
 28-100 Busko-Zdrój  
 tel. 41 357 25 85, kom. 608 664 067  
 NIP 555-10-06-680

Pińczów 2016.03.12  
 GEODEZA UPRAWNIONY  
 mgr inż. Andrzej Miłka  
 ul. J. Piłsudskiego 10, 28-400 Pińczów  
 tel. 41 357 25 85, kom. 608 664 067  
 Nr zaśw. 10821

powierzchnia działki w granicach opr.	540,00 m <sup>2</sup>
powierzchnia zabudowy	255,60m <sup>2</sup>
powierzchnia dróg i chodn.	52,00 m <sup>2</sup>
powierzchnia zieleni	232,40m <sup>2</sup>

OBIEKT		PROJEKT ZAGOSPODAROWANIA DZIAŁKI NR EW 895, w miej. KOPERNIA GMINA PINCZÓW		
	IMIĘ I NAZWISKO	PODPIS	NR UPR.	DATA
projekował	INŻ.W.Grychowski		351/KL/194	05.16
oprac.				skala 1:500 nr.rys. 1z

364

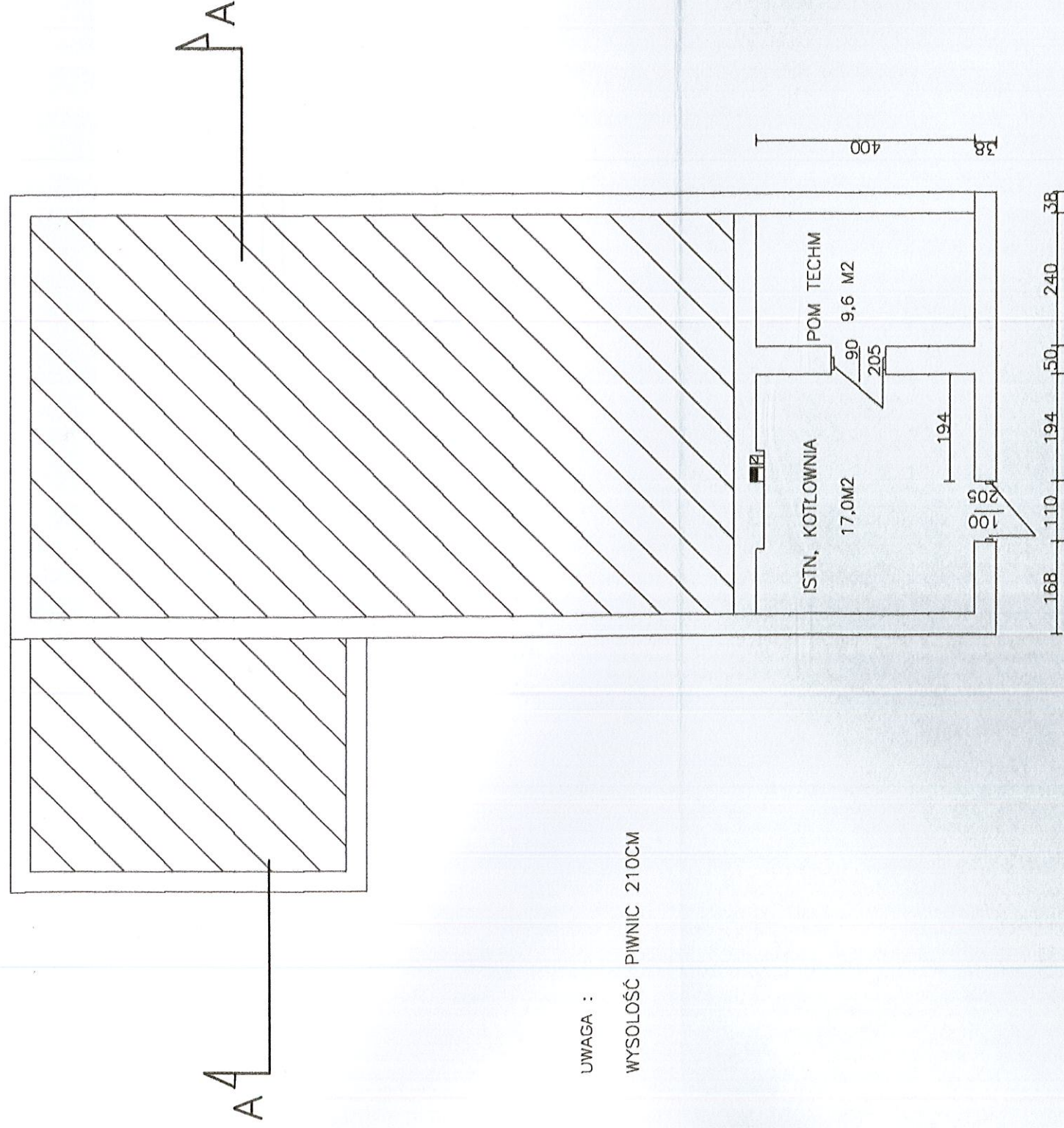

UWAGA :  
WYSOŁOŚĆ PIWNIC 210CM

RZUT PIWNIC 1:100  
INWENTARYZACJA:100

OBIEKT	ROZBUDOWA ŚWIETLICY WIEJSKIEJ W MIEJSCOWOŚCI KOPERNA GMINA PIŃCZÓW DZIAŁKA NR EW 895.		
oprac.	IMIĘ I NAZWISKO	PODZIAŁ	DATA
oprac.	INŻ. W. Grychowski	1:50	15.11
sprawdził	INŻ. K. BADURAK	1:100	15.11

STAROSTWO POWIATOWE  
w Pińczowie  
Wydział Architektury i Budownictwa  
ul. Żelazna 5  
tel. 41 25 90 40  
fax 41 25 90 07

ROZBUDOWA ŚWIETLICY WIEŚNIE W MIEJSCOWOŚCI KOPERNIA GMINA PINCZÓW	INWENTARYZACJA: 100	IMIE I NAZWISKO PODPIS	DATA 11.11.11
OBIEKT	INWENTARYZACJA: 100	INŻ. W. Grychowksi	skala 1:100
pojękował		<i>[Signature]</i>	inż.
oprac.		INŻ. K. BADURAK	skala 1:100
sprawdził			inż.

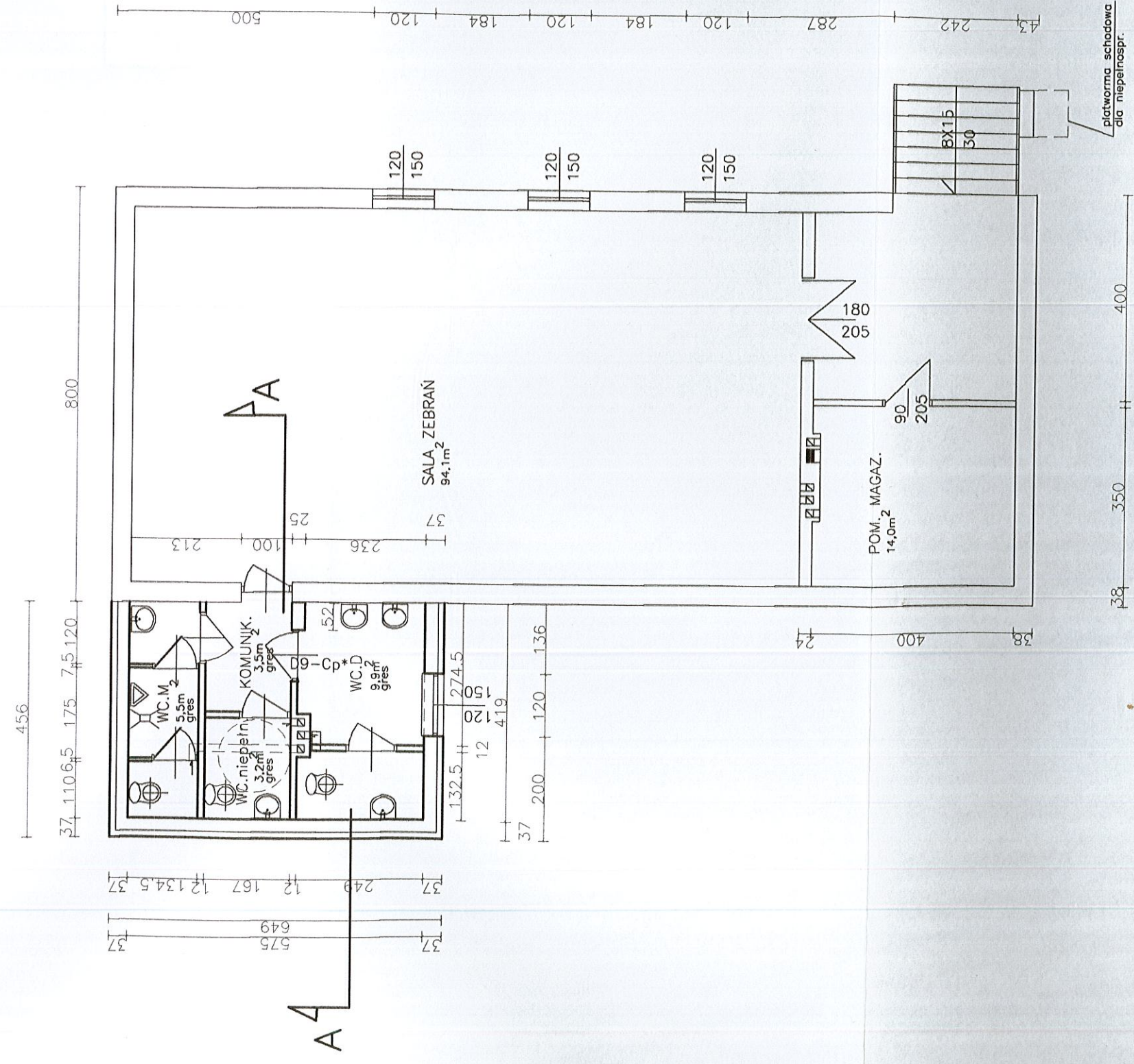

RZUT PARTERU 1:100  
INWENTARYZACJA: 100

BLACHA DACHÓWKOWA  
 ŁATY 5x3.8cm  
 KONTRLATY 5x2.5cm  
 FOLIA PAROPRZEPUSZALNA  
 KROKIEW 7.5x16  
 WĘGNA MIN. 15CM  
 STROPIWIEC 50CM

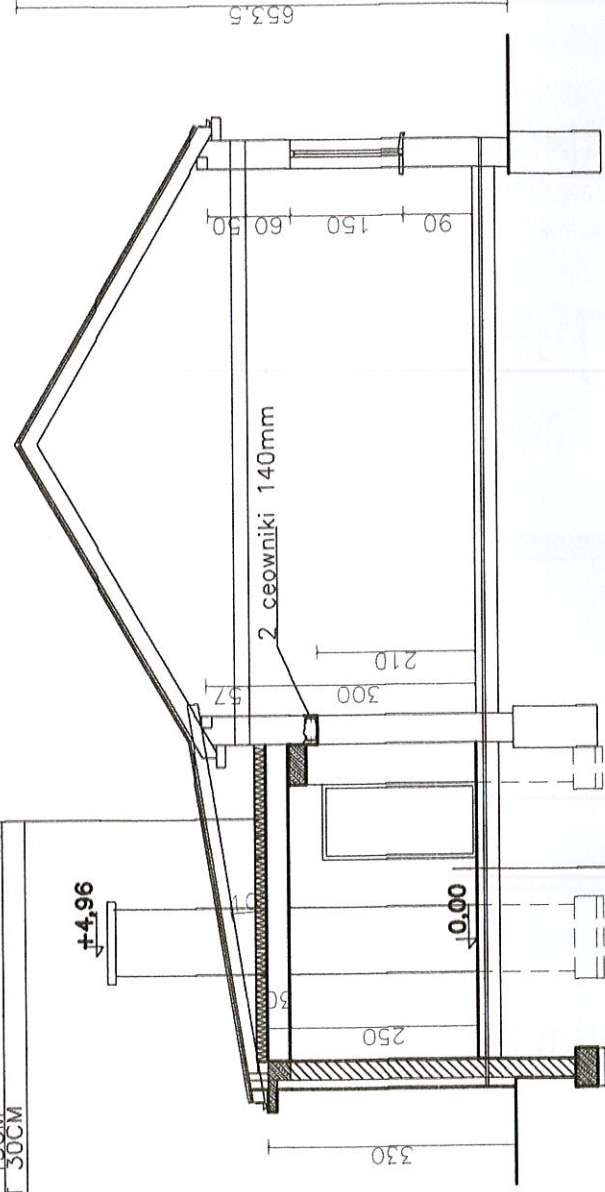

POSADZKA W.G. RZUTU  
 GŁADZ CEMENTOWA 5.0CM  
 STYROPIAN 10CM  
 2XPAPA ASF. IZOLACJNA NA ZAKŁAD  
 BETON B-15 GR. 15CM  
 LUBITY PIASEK GR.15CM

PRZEKRÓJ A-A 1:100

30 800 30

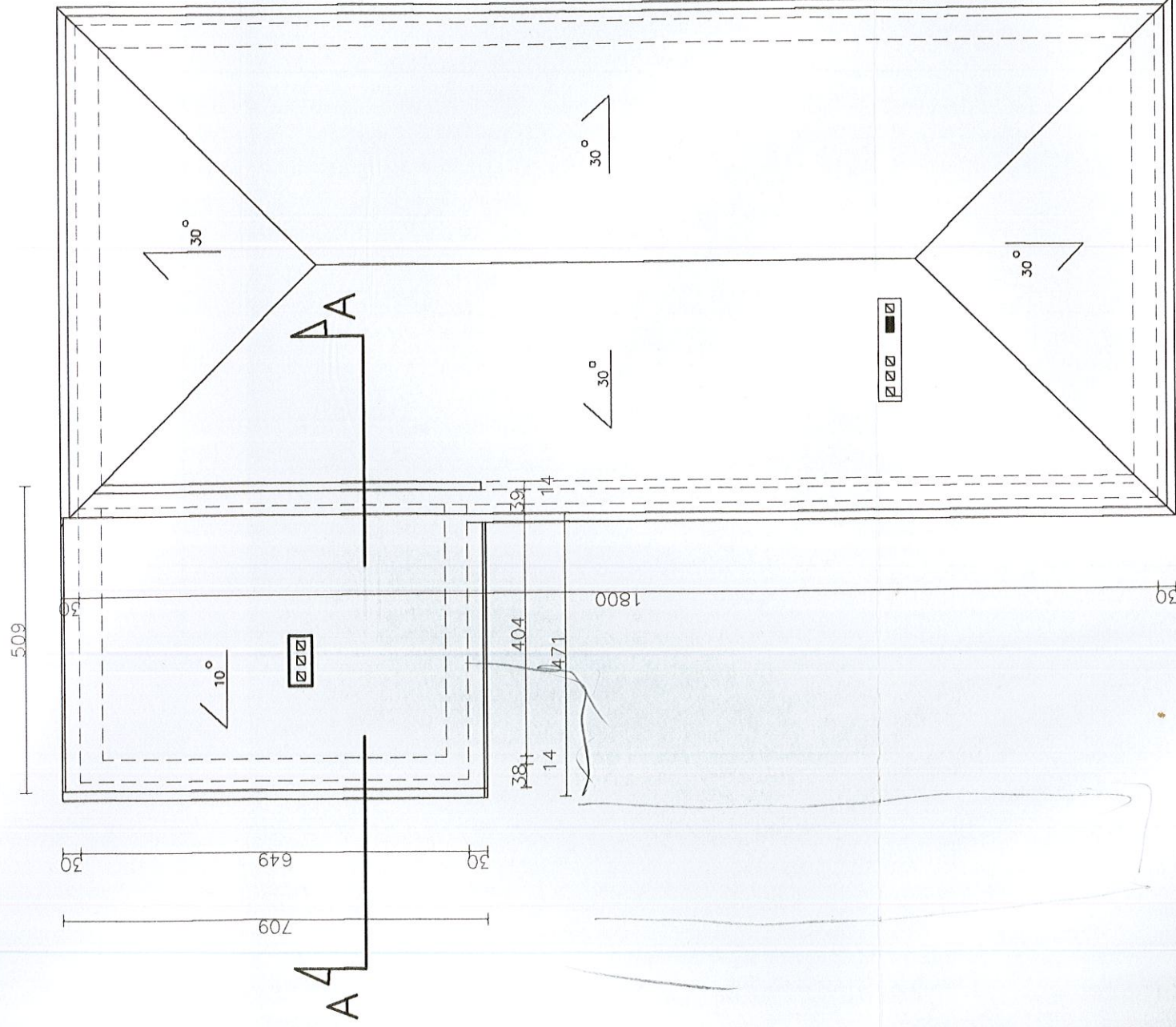

RZUT DACHU 1:100

INWENTARYZACJA:100

OBIEKT	ROZBUDOWA ŚWIETLICY WISKIEN W MIEJSCOWOŚCI KOPERNIK GMINA PINCZÓW	STAROSTWO POWIATOWE w Pinczowie Wydział Architektury i Budownictwa ul. Zacisze 28-40 tel. 43 357-60 111 fax 43 357-60 111
oprac.	INŻ. W. Grychowski	INWENTARYZACJA:100
sprawdził	INŻ. K. BADURAK	IMIE I NAZWISKO PODPISEK INŻ. W. Grychowski
		DATA 11.11.11
		SKALA 1:100
		LIŚCIE 3

STAROSTWO POWIATOWE  
w Pińczowie  
Wydział Architektury i Budownictwa  
ul. Zacisze 5, 28-400 Pińczów  
tel. 41 357-60-01  
fax 41 357-60-07

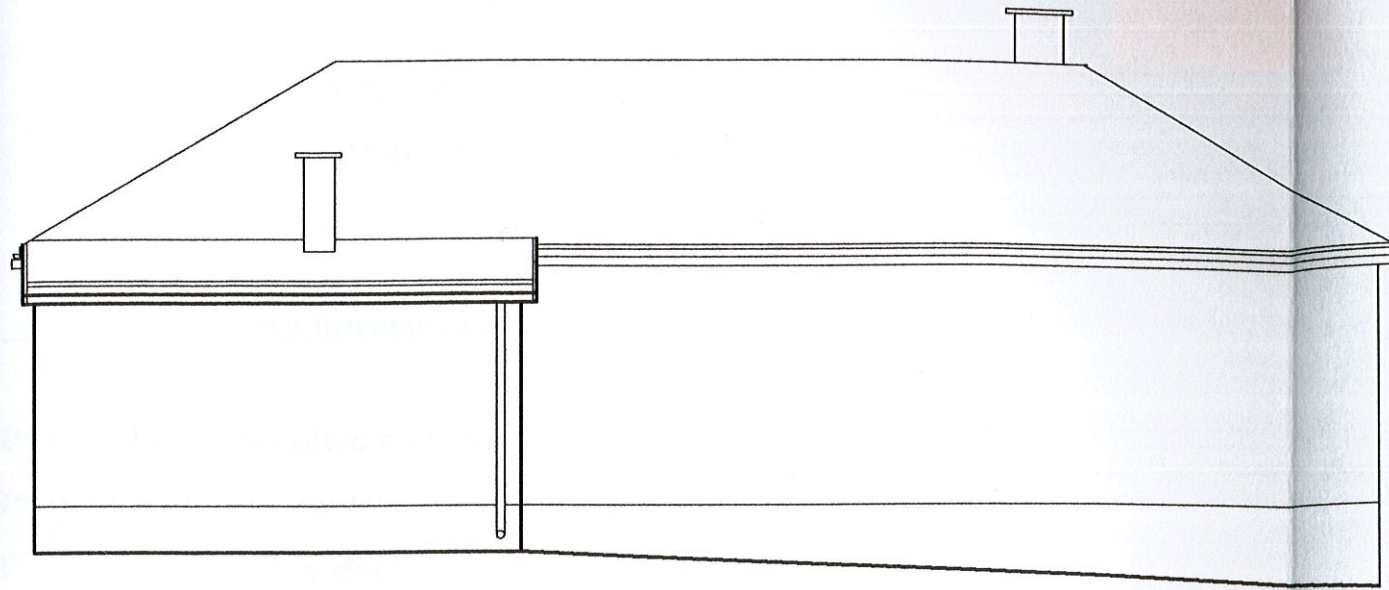

ELEWACJA ZACHODNIA:100

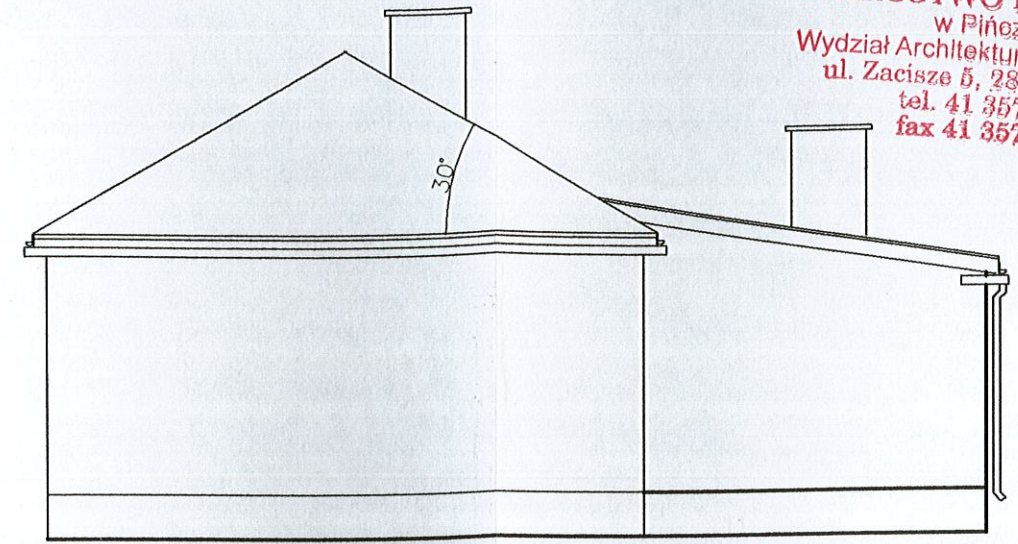

ELEWACJA PÓŁNOCNA 1:100

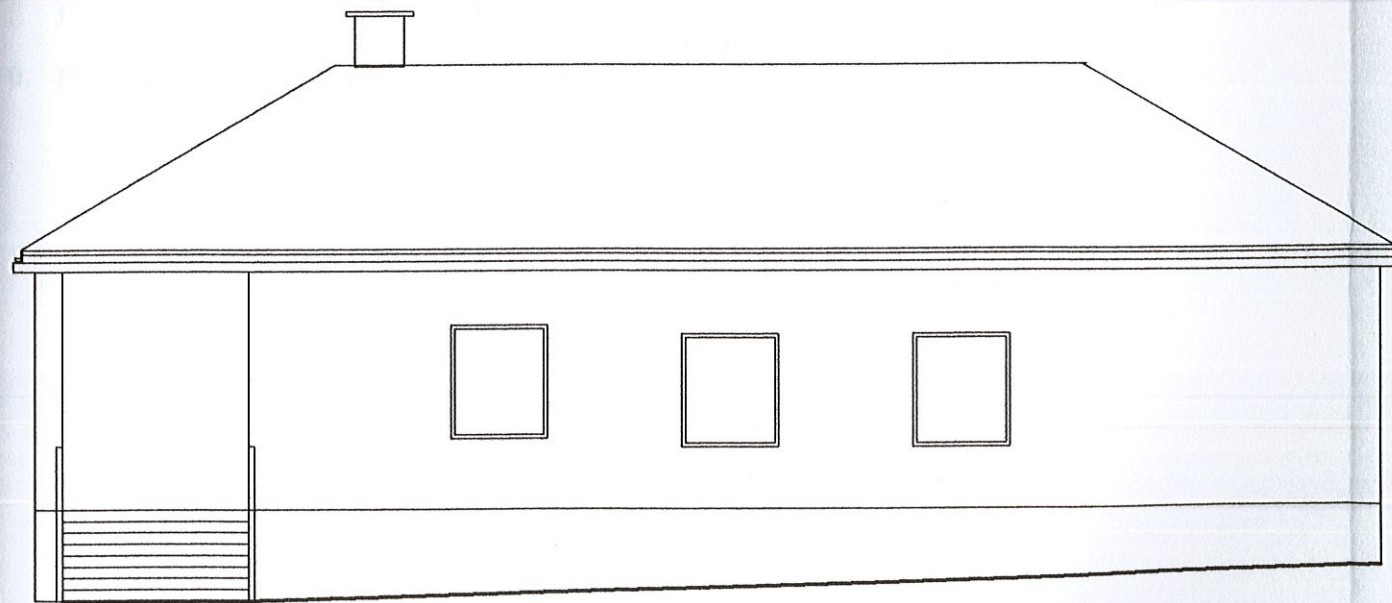

ELEWACJA WSCHODNIA:100

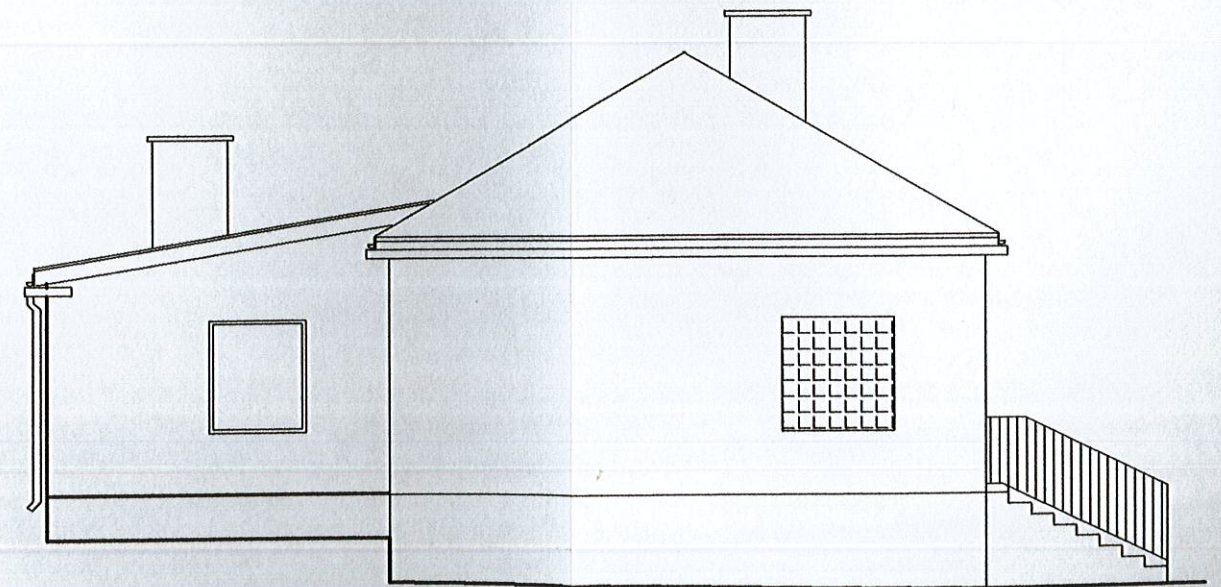

ELEWACJA POŁUDNIOWA 1:100

OBIEKT	ROZBUDOWA ŚWIETLICY WIEJSKIEJ W MIEJSCOWOŚCI KOPERNIA GMINA PIŃCZÓW INWENTARYZACJA:100			
	IMIĘ I NAZWISKO	PODPIS	NR UPR.	DATA
oprac.	INŻ.W.Grychowski	<i>[Signature]</i>	351/KL/ 794	11.11
	INŻ.K. BADURAK	<i>[Signature]</i>		skala 1:100
sprawdził				nr.rys
				4

38

**Część architektoniczna**  
**Projektu budowlanego**

**STAROSTWO POWIAT**  
w Pińczowie  
Wydział Architektury i Budow  
ul. Zacisze 5, 28-400 Pińczów  
tel. 41 357-60-01  
fax 41 357-60-07

<u>L.p.</u>	<u>Nazwa opracowania</u>	<u>Rys. nr</u>
1.	Projekt bud. rzut piwnic 1:100	Rys. nr 1
2.	Projekt bud. rzut parteru, poddasza 1:100	Rys. nr 2
3.	Projekt bud. więźby dachowej 1:100	Rys. nr 3
4.	Projekt bud. rzut dachu 1:100	Rys. nr 4
5.	Projekt bud. przekroje A-A, B-B	Rys. nr 5
6.	Projekt bud. elewacje 1:100	Rys. nr 6
7.	Projekt bud. elewacje 1:100	Rys. nr 7
8.	Projekt bud. wykaz stolarki okiennej i drzwiowej	Rys. nr 8
9.	Projekt bud. pochylnia dla niepełnosprawnych	Rys. nr 9

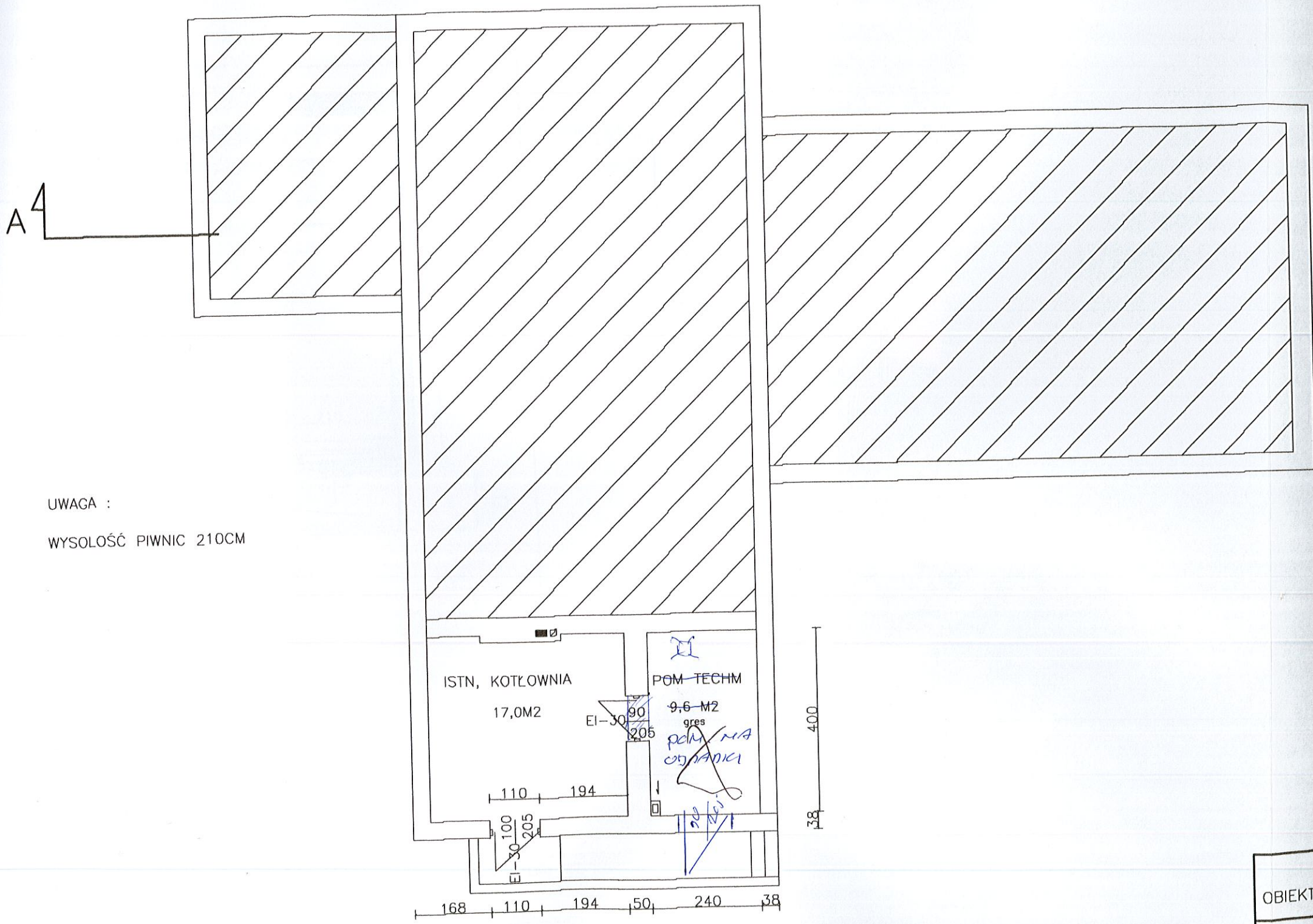

UWAGA :  
WYSOŁOŚĆ PIWNIC 210CM

RZUT PIWNIC 1:100

ROZBUDOWA ŚWIETLICY WIEJSKIEJ W MIEJSCOWOŚCI KOPERNIA GMINA PIŃCZÓW DZIAŁKA NR EW 895,				
OBIEKT	IMIĘ I NAZWISKO	PODPIS	NR UPR.	DATA
pojękował	inż. W. Grychowski	<i>[Signature]</i>	351/KL/34	11.11
oprac.	inż. K. Badurak	<i>[Signature]</i>		skala 1:100
sprawił	mgr inż. St. Grudzierny	<i>[Signature]</i>	228/KL/72	nr.rys 1

40

Uzgodniono pod względem wymagań higienicznych i zdrowotnych bez zastrzeżeń (z zastrzeżeniami)

**STAROSTWO POWIATOWE**  
Wydział Architektury i Budownictwa  
ul. Piłsudskiego 5, 28-400 Pińczów.  
tel. 41 357-60-01  
fax 41 357-60-07

Data 24.12.94  
L.p. 24/17

mgr inż. Józef Piwko  
Rzeczoznawca do spraw sanitarnohigienicznych nr uprawnień 129-SPIC/96 w zakresie budownictwa przemysłowego ogólnego bez obiektów ochrony zdrowia  
zam. 25-394 Kielce, ul. Boh. Wary 7/49  
tel. dom. 41-3428-083

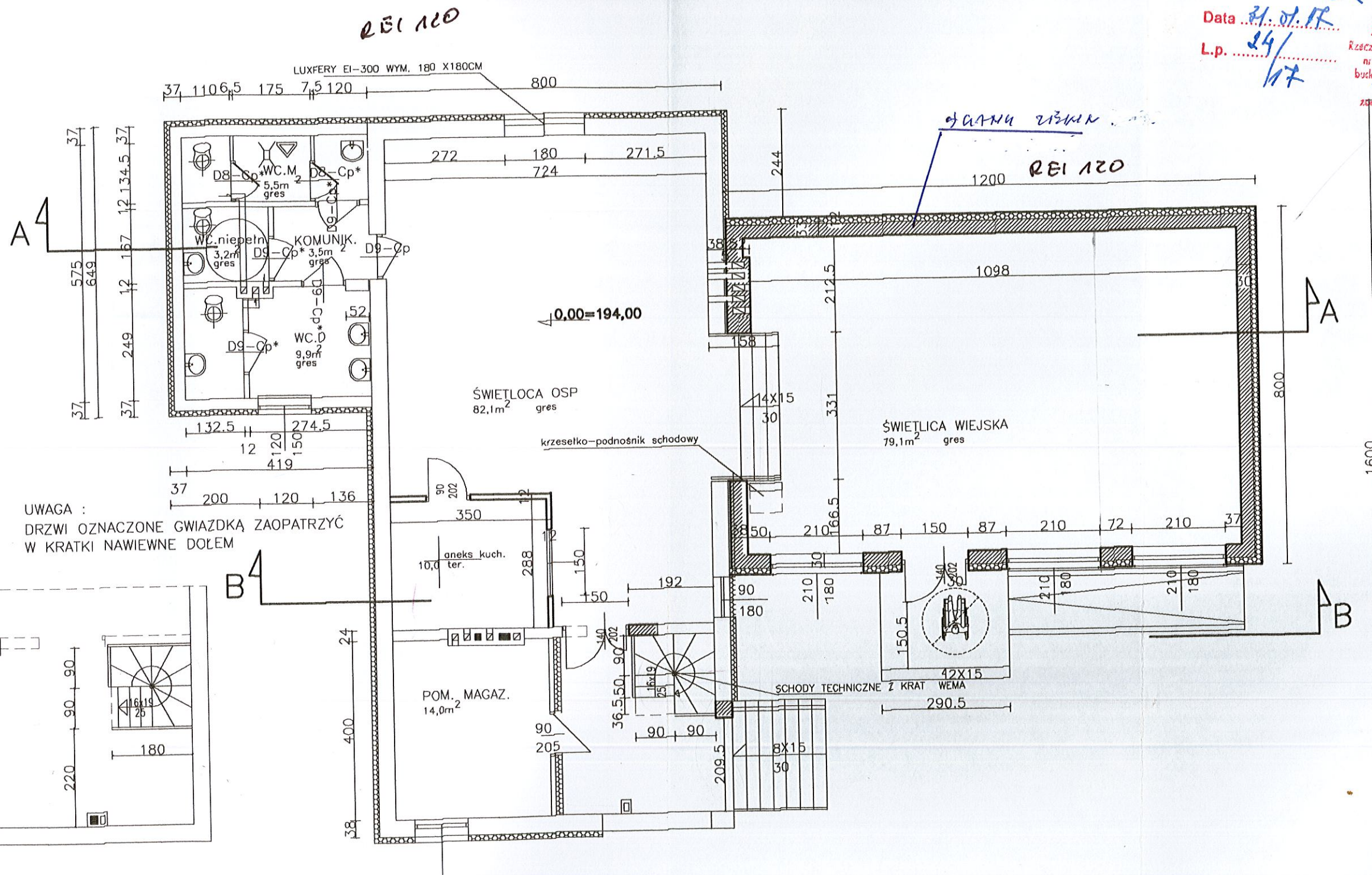

UWAGA :  
DRZWI OZNACZONE GWIAZDKĄ ZAOPATRZYĆ  
W KRATKI NAWIEWNE DOŁEM

RZUT PODDASZA 1:100

RZUT PARTERU 1:100

OBIEKT	ROZBUDOWA ŚWIETLICY WIEJSKIEJ W MIEJSCOWOŚCI KOPERNIA GMINA PIŃCZÓW DZIAŁKA NR EW 895.			
	IMIĘ I NAZWISKO	PODPIS	NR UPR.	DATA
pojękował	inż. W. Grychowski	<i>[Signature]</i>	351/KL/94	11.16
oprac.	inż. K. Badurak	<i>[Signature]</i>		skala 1:100
sprawdził	mgr inż. St. Grudzień	<i>[Signature]</i>	228/KL/72	nr. rys 2

ul



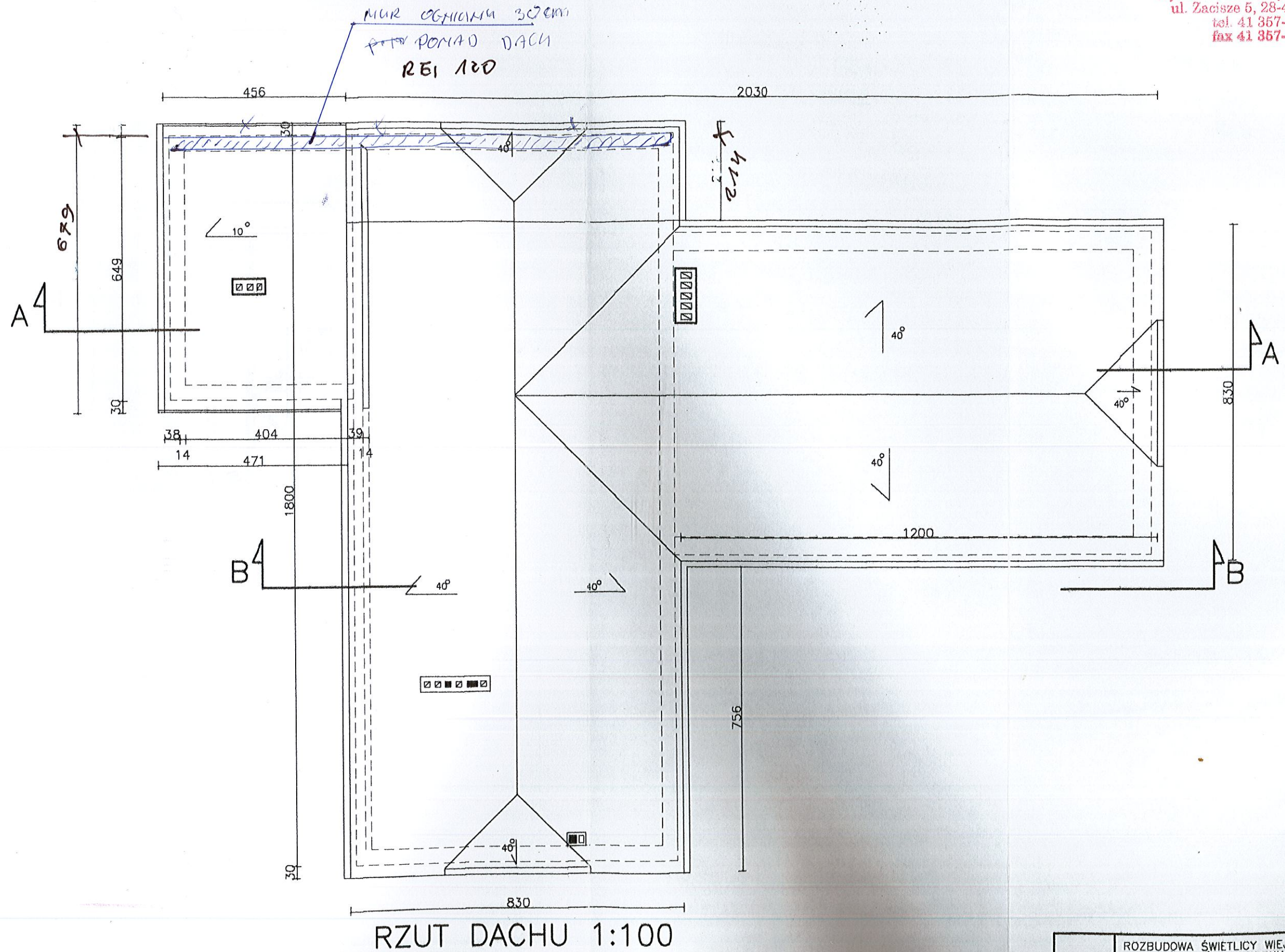

OBIEKT	ROZBUDOWA ŚWIETLICY WIEJSKIEJ W MIEJSCOWOŚCI KOPERNIA GMINA PIŃCZÓW DZIAŁKA NR EW 895.			
	IMIE I NAZWISKO	PODPIS	NR UPR.	DATA
pojełował	inż. W. Grychowski	<i>[Signature]</i>	351/KL/94	11.16
oprac.	inż. K. Badurak	<i>[Signature]</i>		skala 1:100
sprawdził	mgr inż. St. Grudzień	<i>[Signature]</i>	228/KL/92	nr. rys.
				3

42

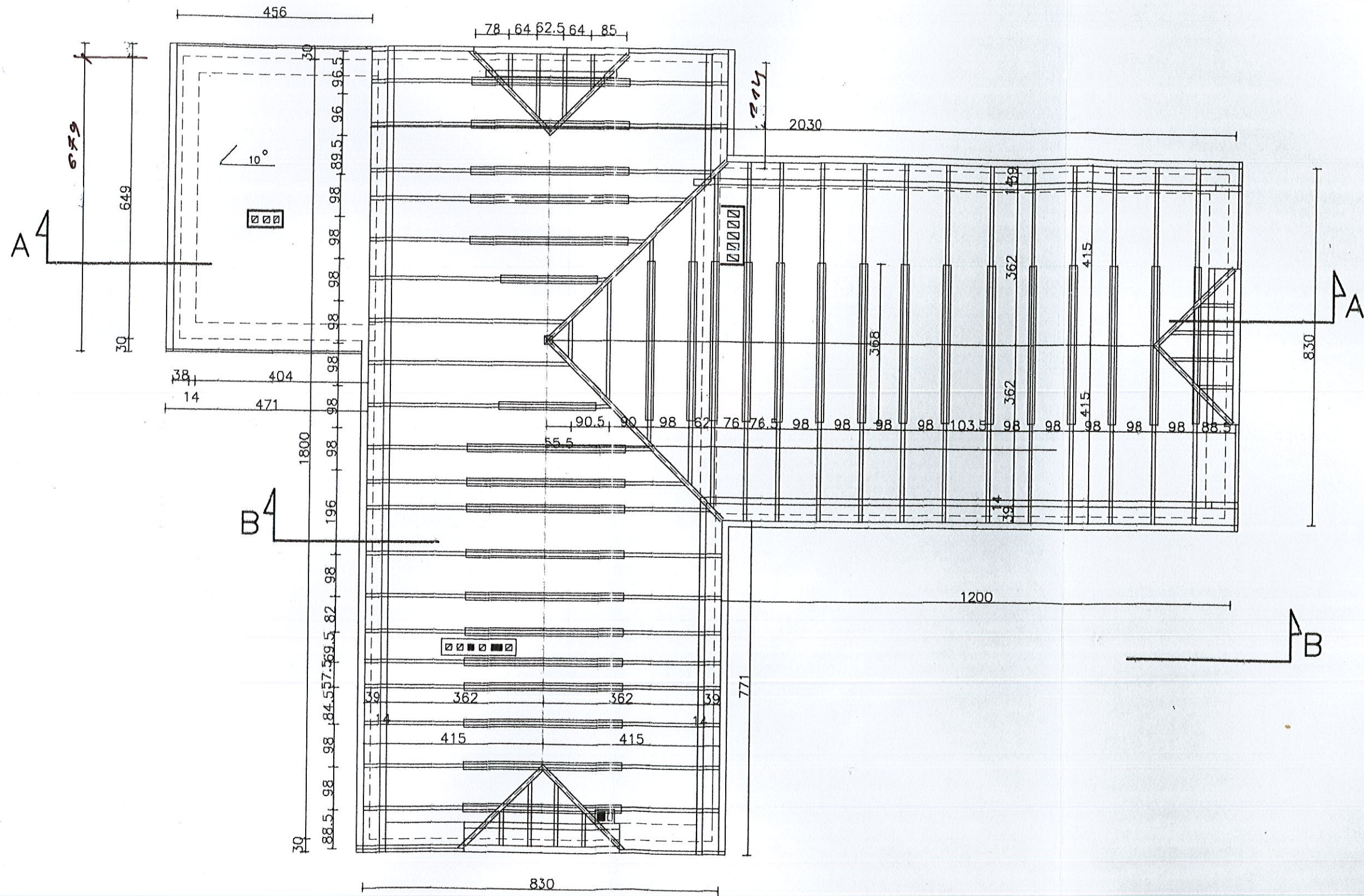

RZUT WIĘZBY DACHOWEJ 1:100

OBIEKT	ROZBUDOWA ŚWIETLICY WIEJSKIEJ W MIEJSCOWOŚCI KOPERNIA GMINA PIŃCZÓW DZIAŁKA NR EW 895,			
	IMIĘ I NAZWISKO	PODPIS	NR UPR.	DATA
pojękował	inż. W. Grychowski	<i>[Signature]</i>	351/KL/ 94	11,16
oprac.	inż. K. Badurak	<i>[Signature]</i>		skala 1:100
sprawił	mgr inż. St. Grudzień	<i>[Signature]</i>	228/KL/ 92	nr.rys 43
				4

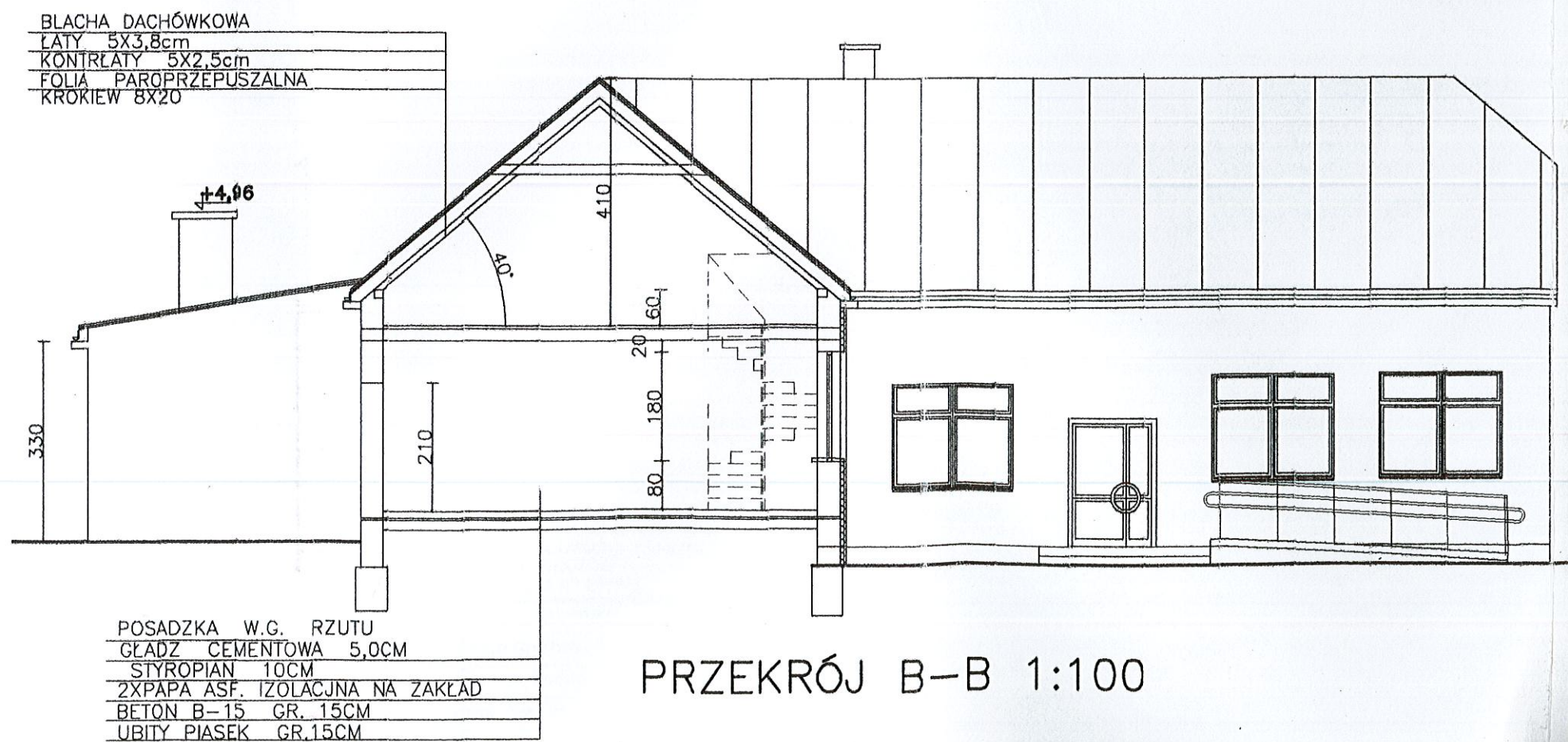
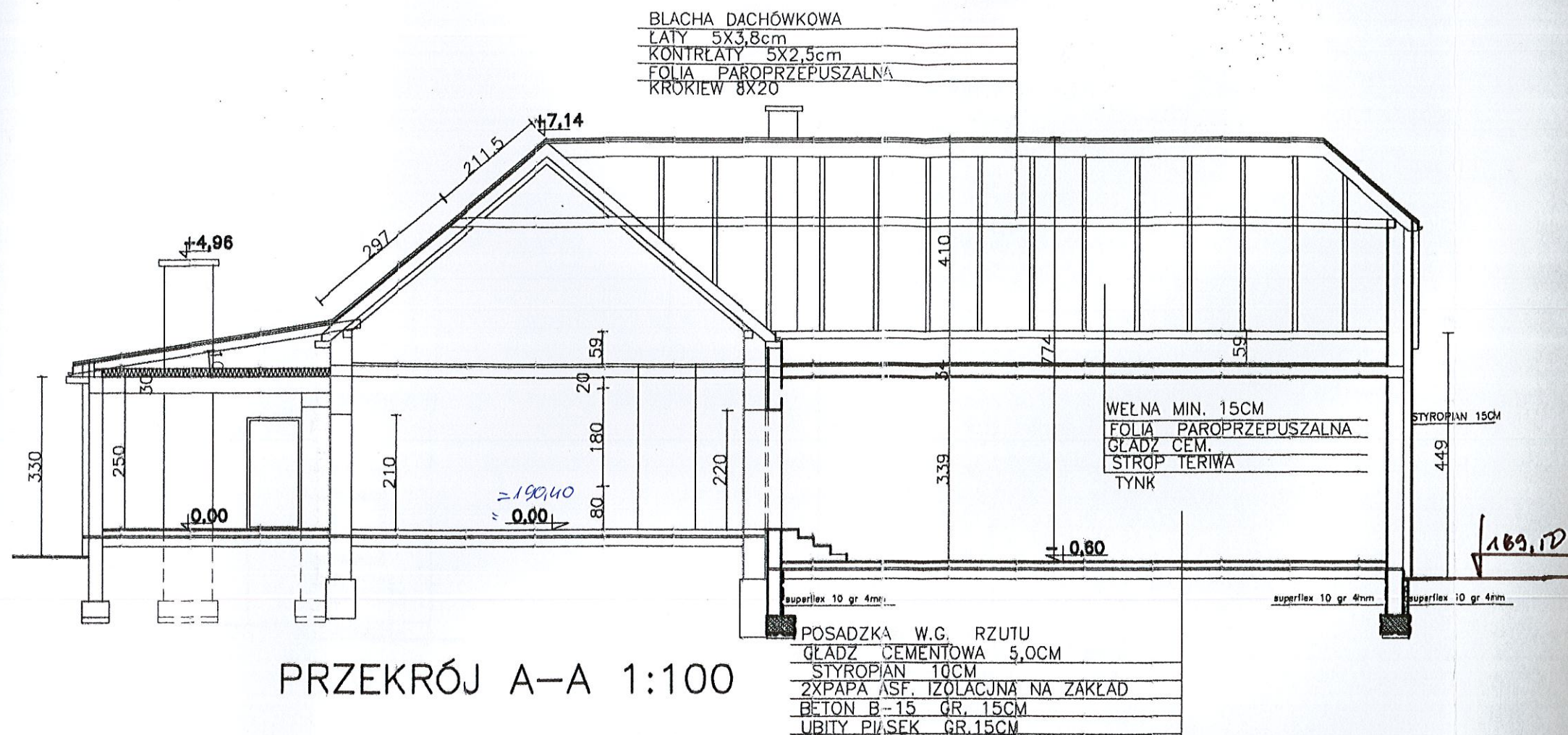

OBIEKT	ROZBUDOWA ŚWIETLICY WIEJSKIEJ W MIEJSCOWOŚCI KOPERNIA GMINA PIŃCZÓW DZIAŁKA NR EW 895,			
	IMIE I NAZWISKO	PODPIS	NR UPR.	DATA
pojekował	inż. W. Grychowski	<i>[Signature]</i>	551/KL/94	11.16
oprac.	inż. K. Badurak	<i>[Signature]</i>		skala 1:100
sprawdził	mgr inż. St. Grudzień	<i>[Signature]</i>	228/KL/92	nr. rys 5

144

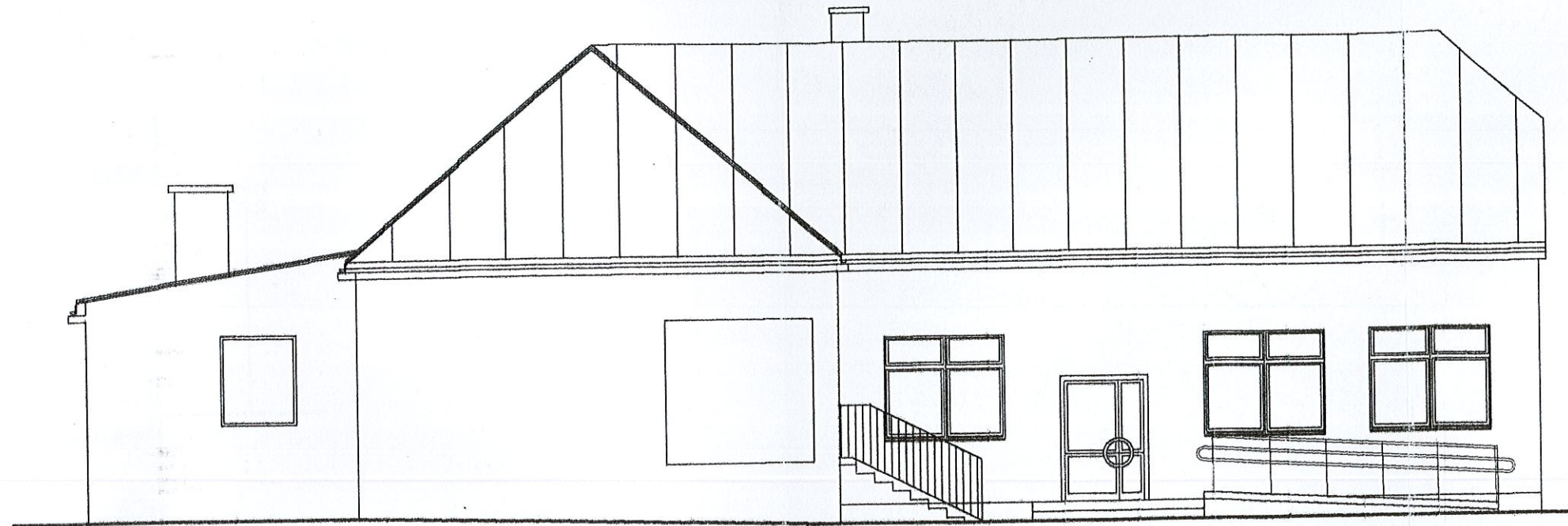

ELEWACJA POŁUDNIOWO –ZACH. 1:100

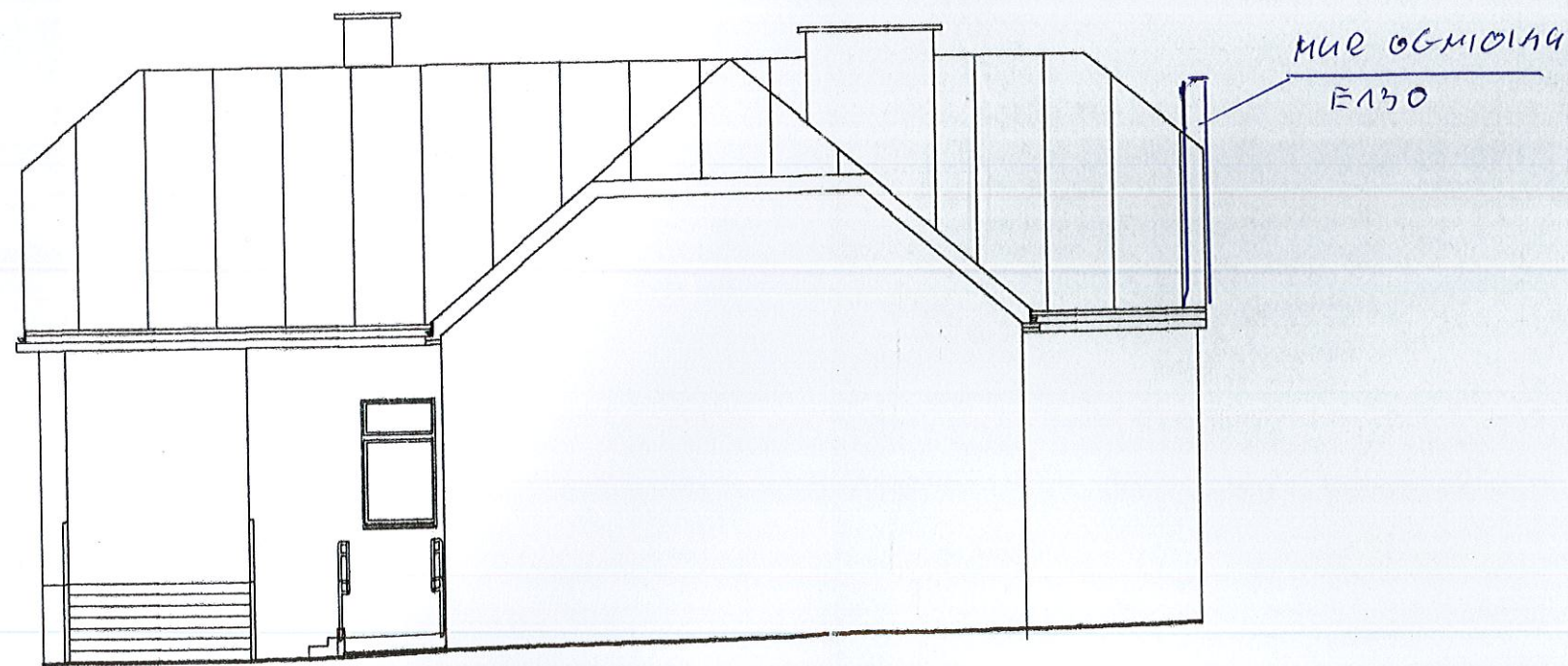

ELEWACJA POŁUDNIOWO –WSCH. 1:100

OBIEKT	ROZBUDOWA ŚWIETLICY WIEJSKIEJ W MIEJSCOWOŚCI KOPERNIA GMINA PIŃCZÓW DZIAŁKA NR EW 895.			
	IMIĘ I NAZWISKO	PODPIS	NR UPR	DATA
pojeźdźca	inż. W. Grychowski	<i>[Signature]</i>	351/KL/94	11.16
oprac.	inż. K. Badurak	<i>[Signature]</i>		skala 1:100
sprawdził	mgr inż. St. Grudzień	<i>[Signature]</i>	228/KL/772	nr.rys
				6

45

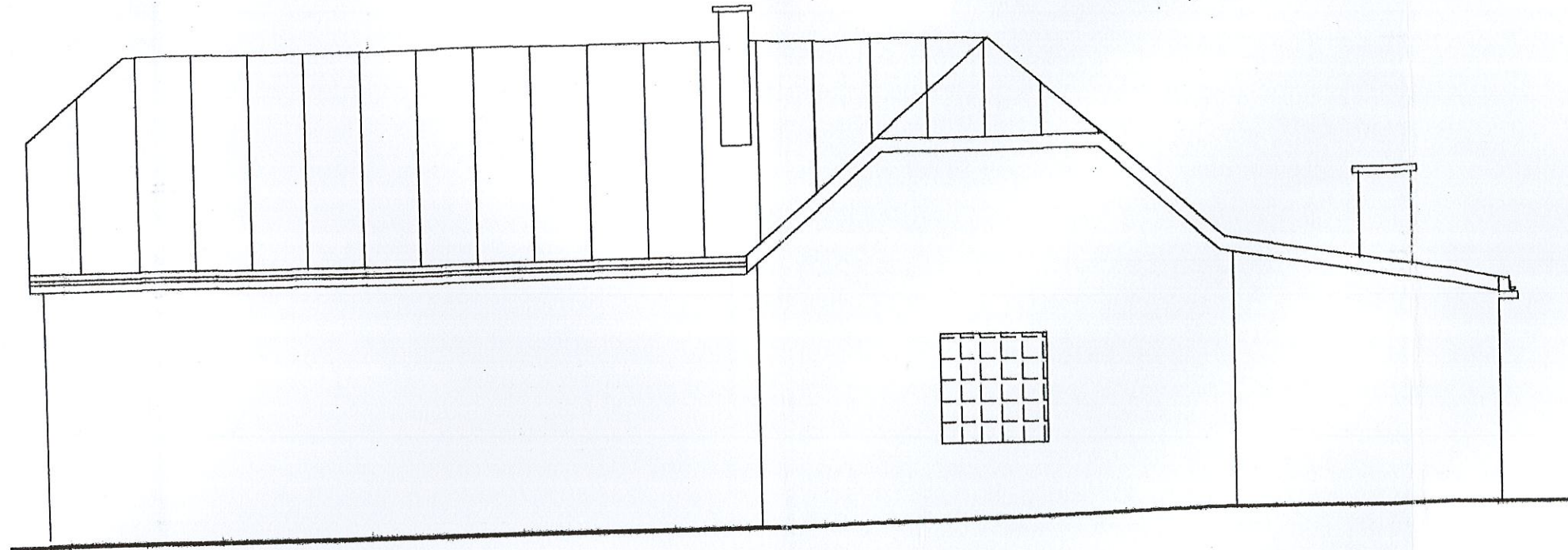

ELEWACJA PÓŁNOCNO- WSCH. 1:100

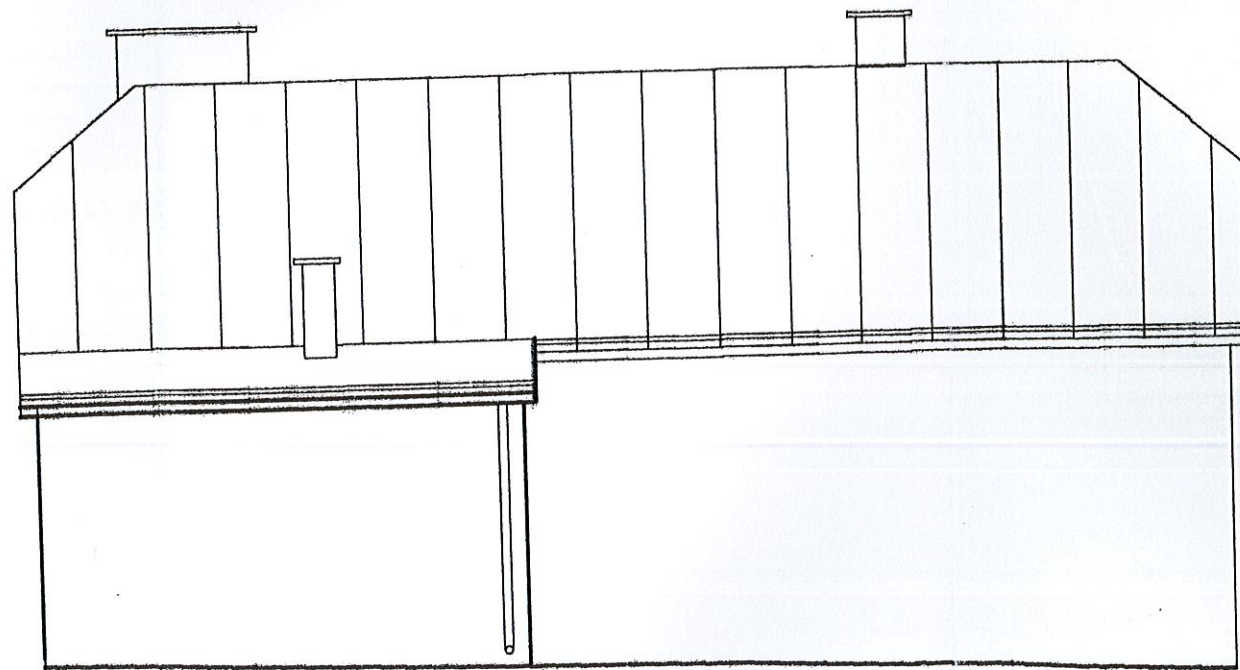

ELEWACJA PÓŁNOCNO- ZACH. 1:100

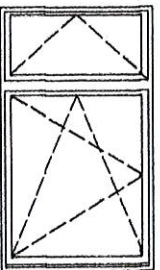
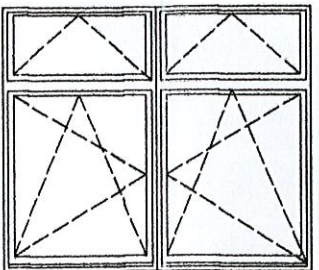

OBIEKT	ROZBUDOWA ŚWIETLICY WIEJSKIEJ W MIEJSCOWOŚCI KOPERNIA GMINA PIŃCZÓW DZIAŁKA NR EW 895.			
	IMIĘ I NAZWISKO	PODPIS	NR UPR.	DATA
pojeźdźca	inż. W. Grychowski	<i>[Signature]</i>	351/KL/94	11.16
oprac.	inż. K. Badurak	<i>[Signature]</i>		skala 1:100
sprawił	mgr inż. St. Grudziński	<i>[Signature]</i>	228/KL/72	nr.rys 7

46

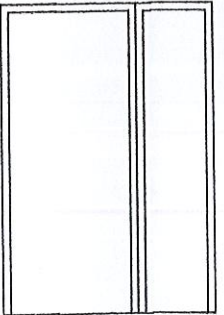
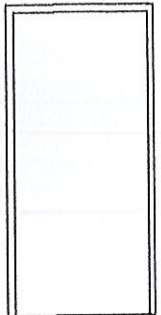
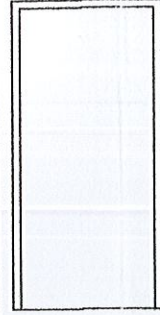
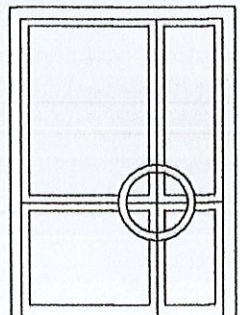
RODZAJ WYROBU		OKNA I DRZWI BALKONOWE DREWNIANE KL. 2	
SYMBOL NA RYS.			
SYMBOL KATALOGOWY		90X180	210X180
SCHEMAT			
MODUŁ		9X18	21X18
WYMIARY W ŚWIETLE OŚCIEŻNICY	S	750	1950
	H	1530	1530
ZEWNĘTRZNE WYM. OŚCIEŻNICY	Sz	880	2080
	H <sub>z</sub>	1755	1755
PARTER		1	3
PODDASZE			
ILOŚĆ OKIEN		1	3

RODZAJ WYROBU		DRZWI DREWNIANE PŁYTOWE				PCV			
SYMBOL NA RYS.		D15-C		D9-C		DZ-1		DZ-2	
RODZAJ OŚCIEŻNICY						EI-30		DRZWI ZEWNĘTRZNE	
SCHEMAT									
MODUŁ		14X20		9X20		10X20		14X20	
WYMIARY W ŚWIETLE OŚCIEŻNICY	S	1400		900		1000		1400	
	H	minimum 2000							
ZEWNĘTRZNE WYM. OŚCIEŻNICY	So	ościeżnice wbudowane w trakcie wznoszenia ścian							
	Ho	wznoszenia ścian							
LEWE I PRAWY		L	P	L	P	L	P	L	P
PIWNIÇA						2			
PARTER		1			1			1	
SUMA L i P		1			1	2		1	
ILOŚĆ W BUD.		1			1	2		1	
UWAGI		szer. światła w przejściu przy otwartym skrzydle głównym min 90 cm				szer. światła w przejściu przy otwartym skrzydle głównym min 90 cm			

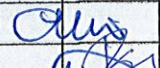
OKNA HIGROSTEROWANE np. Z PCV W KOLORZE BIAŁYM, WYPOSAŻYĆ W NAWIEWNIKI FIRMY AERECO, NAWIEWNIKI MONTOWAĆ W GÓRNEJ CZĘŚCI RAMY /MIN.200CM NAD PODŁOGA/

OBIEKT	ROZBUDOWA ŚWIETLICY WIEJSKIEJ W MIEJSCOWOŚCI KOPERNIA GMINA PIŃCZÓW DZIAŁKA NR EW 895.				
pojełkował	IMIĘ I NAZWISKO	PODPIS	NR UPR.	DATA	
oprac.	inż. W. Grychowski		351/KL/94	11.16	skala 1:100
sprawił	mgr inż. St. Grudzień		228/KL/72		nr.rys 8

47

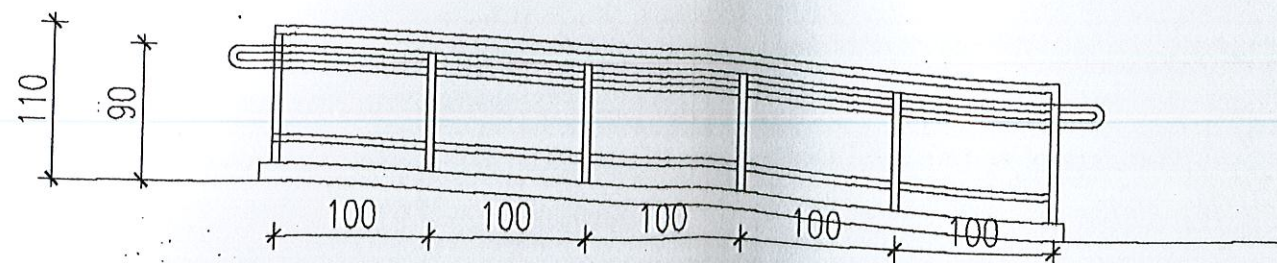
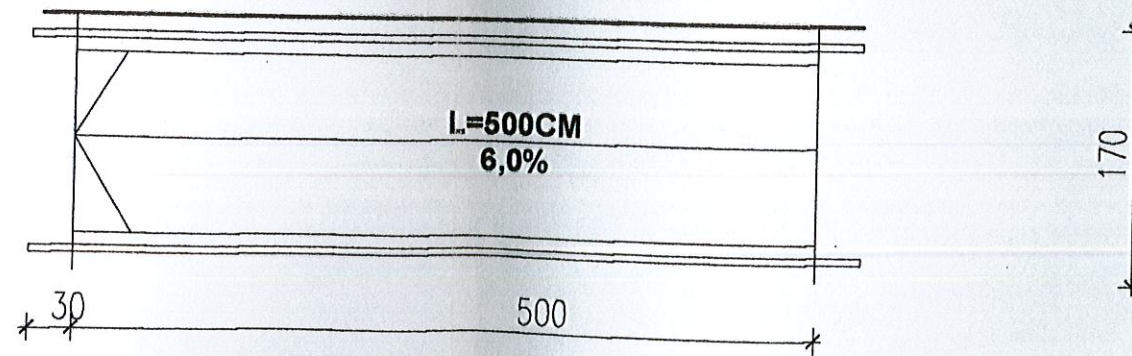
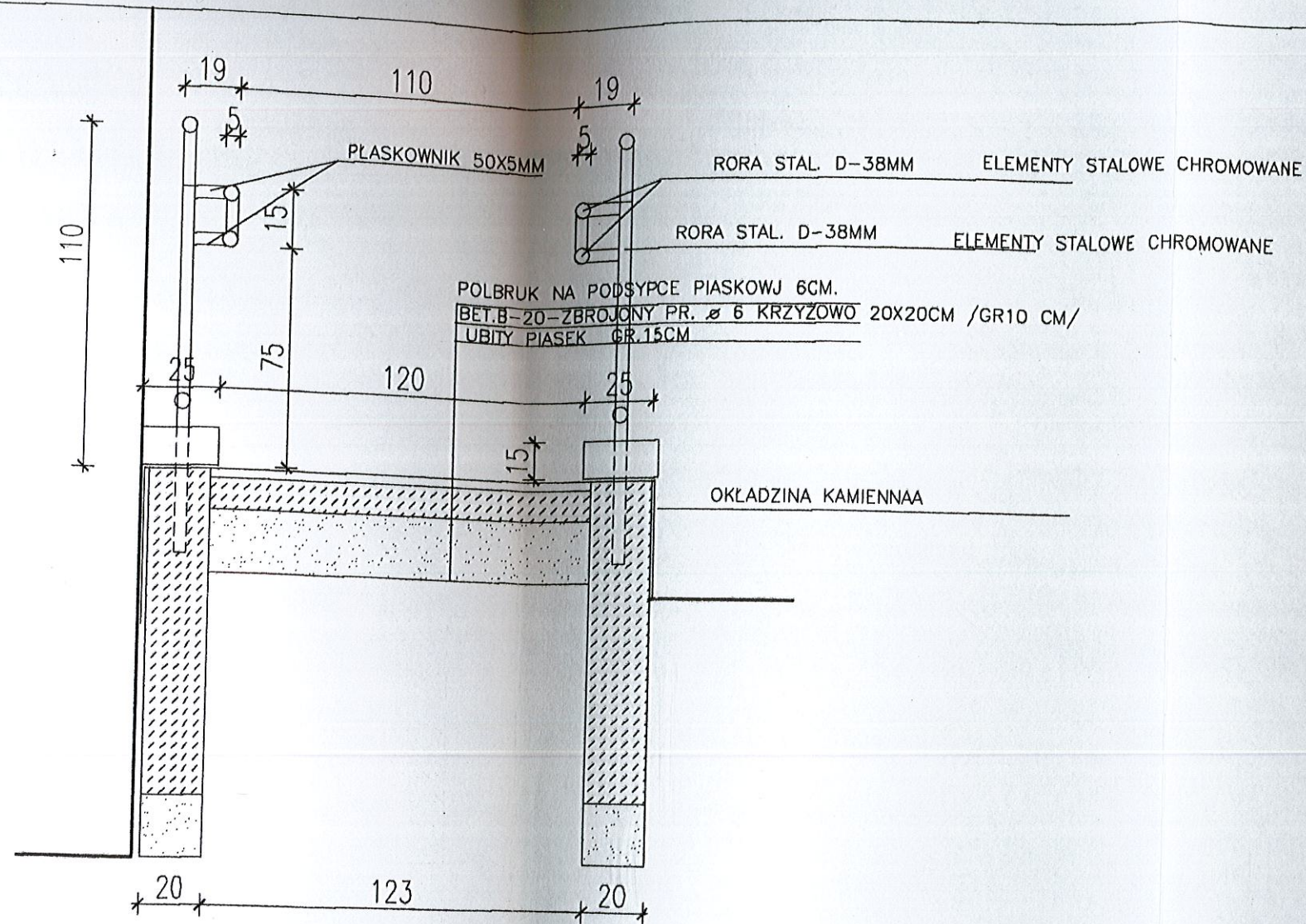

# POCHYLNIA DLA NIEPEŁNOSPRAWNYCH

OBIEKT	ROZBUDOWA ŚWIETLICY WIEJSKIEJ W MIEJSCOWOŚCI KOPERNIA GMINA PIŃCZÓW DZIAŁKA NR EW 895.			
	IMIĘ I NAZWISKO	PODPIS	NR UPR.	DATA
pojękował	inz. W. Grychowski	<i>[Signature]</i>	351/KL/794	11.16
oprac.	inz. K. Badurak	<i>[Signature]</i>		skala 1:100
sprawdził	mgr inż. St. Grudzień	<i>[Signature]</i>	228/KL/772	nr. rys
				9

48