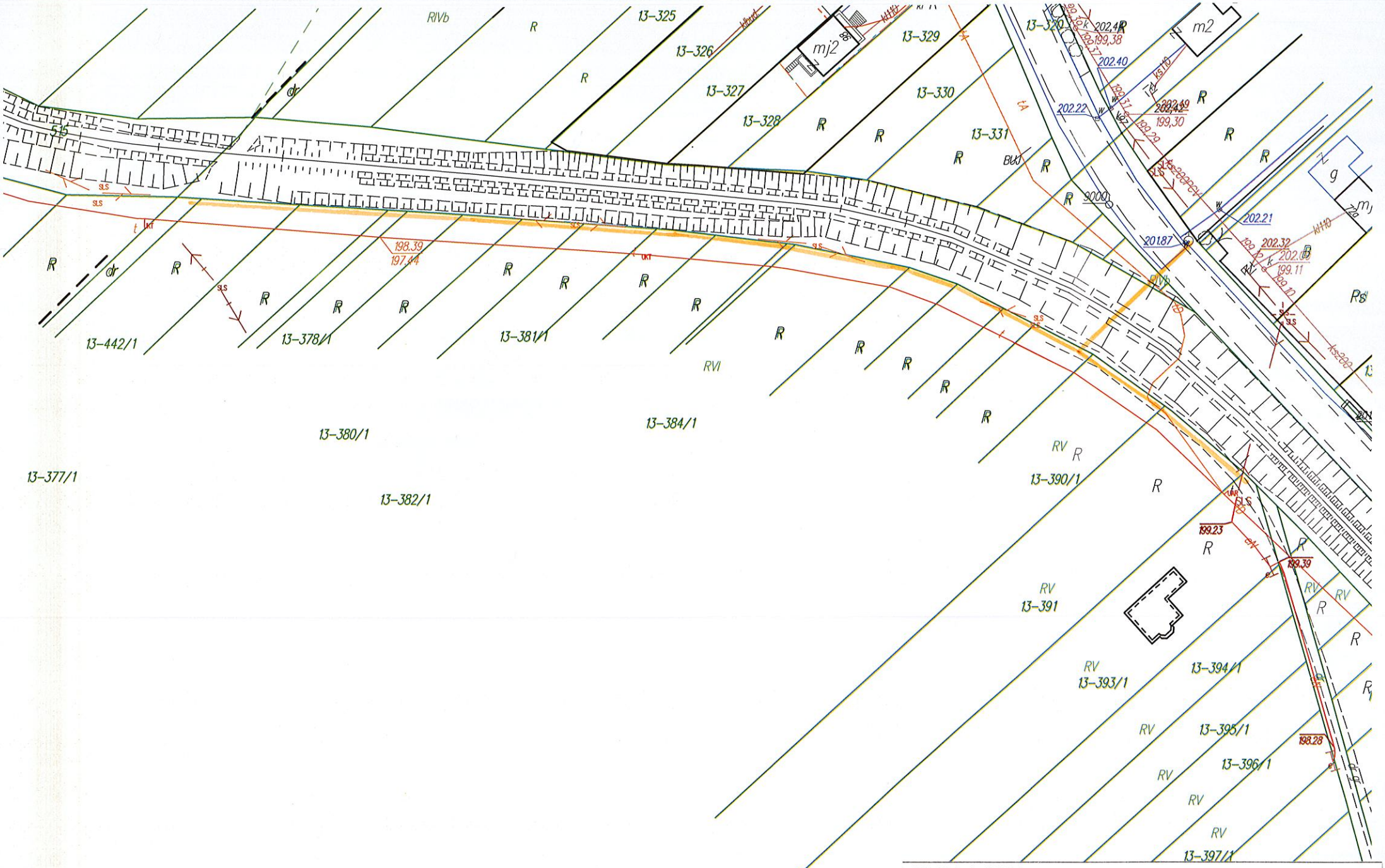

SKALA 1:1000

Budowa wodociągu w Koperni

Sporządził: Bartłomiej Piasecki

- planowany przebieg wodociągu

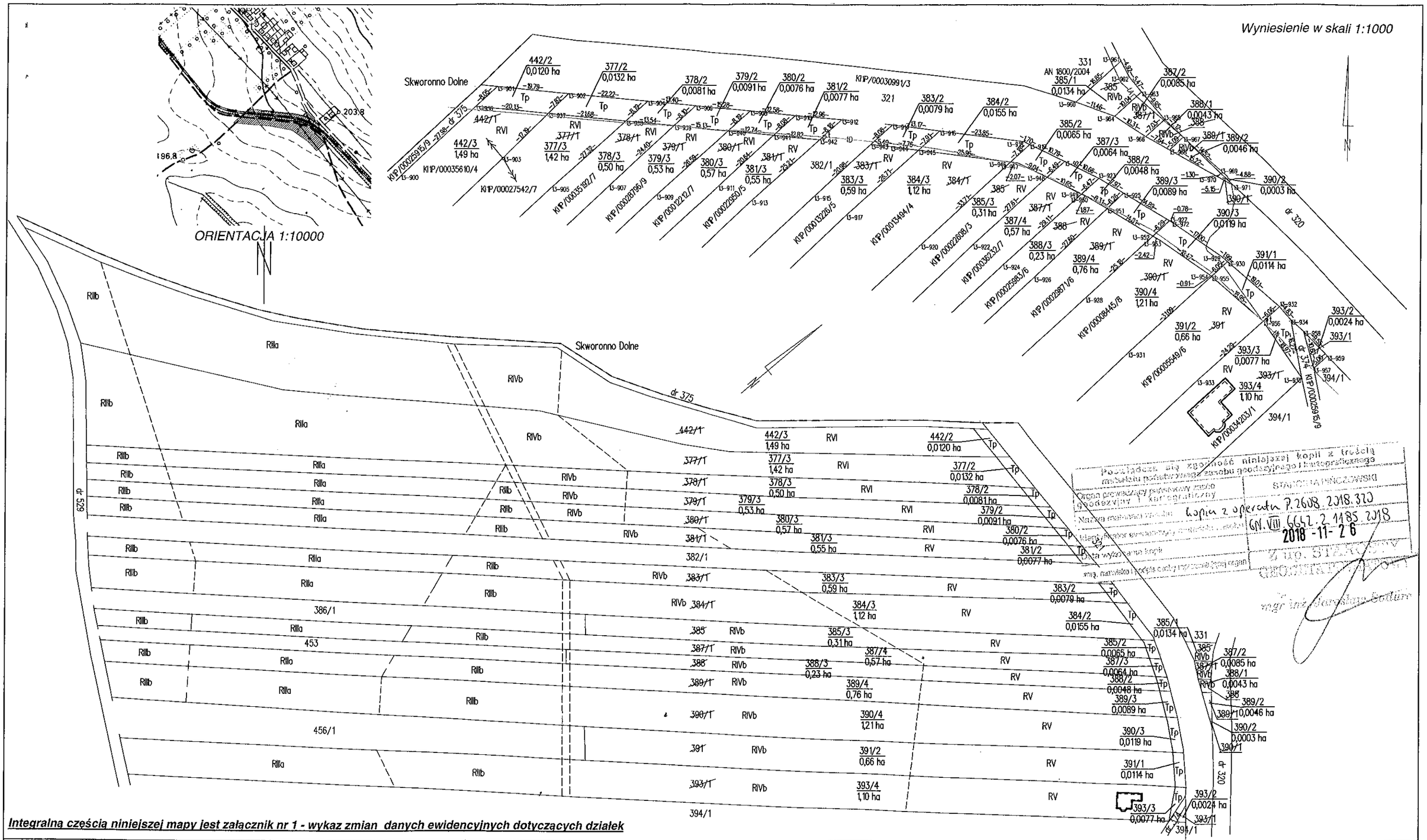

Posiadacz tej zgodność niniejszej kopii z treścią materiału podstawowego zasobu geodezyjnego i kartograficznego

Organ prowadzący państwowy zasób geodezyjny i kartograficzny	STAROSTA PIŃCZOWSKI
Nazwa materiału zasobu	kopia z operatu P.2608.2018.3TJ
Identyfikator ewidencyjny materiału zasobu	GN.VIII.6642.2.1185.2018
Data wydania kopii	2018-11-26
Imię, nazwisko i podpis osoby przyjmującej kopię	Z UP. STAROSTY mgr inż. Danuta Sadlon

Integralną częścią niniejszej mapy jest załącznik nr 1 - wykaz zmian danych ewidencyjnych dotyczących działek

Id. Jedn. ewidencyjnej 260804_5 *Id obrębu ewidencyjnego 260804_5.0013* *Arkusz mapy ewidencyjnej – 1*	**MAPA Z PROJEKTEM PODZIAŁU NIERUCHOMOŚCI** **skala 1:2000**	*Wykazane na mapie granice nieruchomości podlegającej podziałowi są zgodne z danymi ewidencyjnymi.*	*Mapę wykonał:* *geodeta uprawniony inż.Andrzej Kita* *Nr upr. zaw.2257*
woj. świętokrzyskie *powiat pińczowski* *gmina Pińczów* ***obręb: KOPERNIA*** ***działki nr 377/1, 378/1, 379/1, 380/1, 381/1, 383/1, 384/1, 385, 387/1, 388, 389/1, 390/1, 391, 393/1, 442/1***	*wykonana w oparciu o mapę, operat ewidencji gruntów obrębu Kopernia, pomiar w terenie, badania hipoteczne oraz Postanowienia Burmistrza Miasta i Gminy Pińczów (załącznik nr 1)*	*układ współrzędnych płaskich prostokątnych – PL-2000* *geodezyjny układ odniesienia - PL-ETRF2000*	*Chroberz 02.03.2018 r* *Id. zgłoszenia pracy geodezyjnej - GN.VIII.6642.1.385.2017*