

RZUT PARTERU  
SKALA 1 : 100

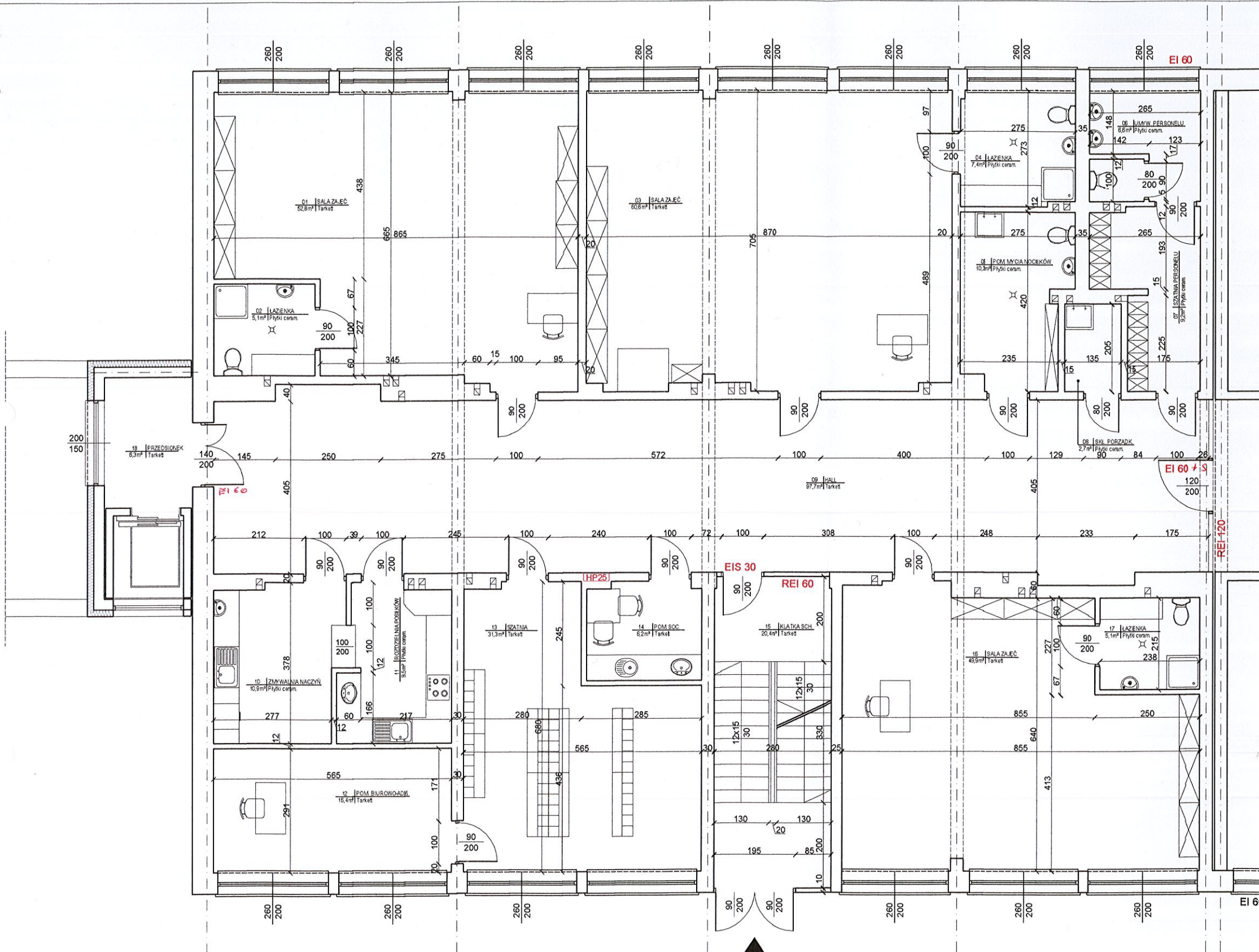

ZŁOŻYŁAM DO SPRAW ZABEZPIECZEN  
PRZECIWOŻAROWYCH  
inż. Zbigniew Dyk Nr upr. 457/2003  
telce, dnia 09.04.2019  
Zgodność projektu z wymaganiami  
ochrony przeciwpożarowej  
stwierdzam  
bez uwag z uwagami  
tel. (41) 34-620-01, kom. 602-858-45

Zestawienie powierzchni parteru

Nr. Pom.	Nazwa pomieszczenia	pow. uż.
1.	2	3.
01	Sala zajęć	52,80
02	Łazienka	5,10
03	Sala zajęć	60,60
04	Łazienka	7,40
05	Pomieszczenie mycia nocników	10,30
06	Umywalnia personelu	6,60
07	Szatnia personelu	9,20
08	Składzik porządkowy	2,70
09	Hall	97,70
10	Zmywalnia naczyń	10,90
11	Rozdzielnia posiłków	9,50
12	Pomieszczenie biurowe - administracyjne	16,40
13	Szatnia	31,30
14	Pomieszczenie socjalne	6,20
15	Klatka schodowa	20,40
16	Sala zajęć	49,90
17	Łazienka	5,10
18	Przedsiónek	6,30
<b>RAZEM</b>		<b>408,40</b>

Uzgodniono bez zastrzeżeń/ z zastrzeżeniami  
na podstawie Ustawy z dnia 14 marca 1985r.  
o Państwowej Inspekcji Sanitarnej  
(tekst jednolity Dz. U. z 2015r. poz. 1412 ze zm.)  
Opinia / Postanowieniem / Decyzją  
z dnia 09.04.2019 Nr 1/E.V.-4430/1/19

PAŃSTWOWY POWIATOWY  
INSPEKTOR SANITARNY  
*Krzysztof Socha*

 PROJEKT Grzegorz Makowski 28-100 Dusko-Zdrój ul. Wojska Polskiego 2 tel. 505 830 433	INWESTOR: Gmina Pińczów ul. 3 Maja 10 28-400 Pińczów
	OBIEKT: Adaptacja części pomieszczeń szkoły podstawowej nr 2 w Pińczowie na klub dziecięcy. Program funkcjonalno - użytkowy.
Imię i nazwisko / Upr. PODPIS: PROJEKTOWAŁ: mgr inż. arch. Grzegorz Makowski Upr. 10/PKOKK/2012	ADRES: ul. 7 Żródeł 7 28-400 Pińczów
DATA: 03. 2019 r.	TYTUŁ RYSUNKU: RZUT PARTERU
SKALA: 1:100	NR RYS: 01