

**PROJEKT TECHNOLOGICZNY
KAWIARNI
SKALA 1:75**

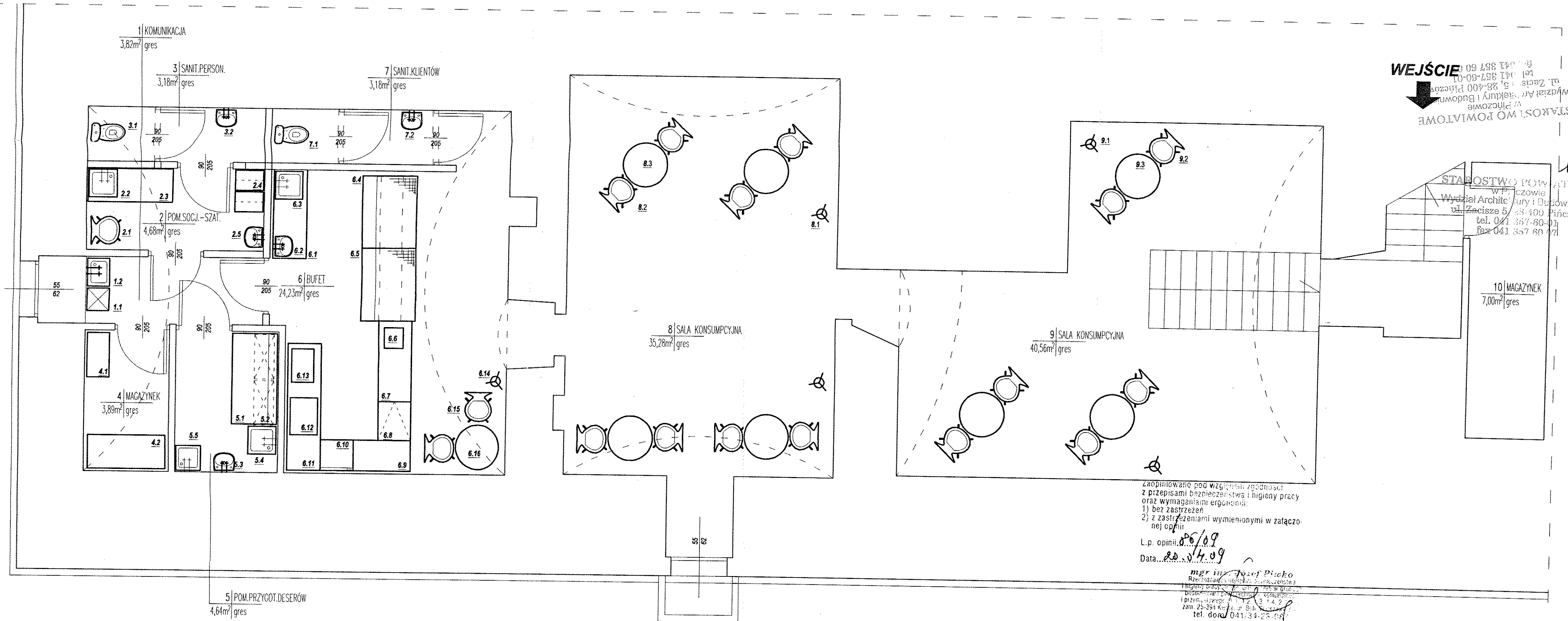

WEJŚCIE
STAKOSWO POWIATOWE

STAKOSWO POWIATOWE
W Pińczowie
Wydział Architektury i Budownictwa
ul. Złocińskiego 5, 28-400 Pińczów
tel. 041 357-60-01
fax 041 357 60 07

Zaprojektowano pod względem bezpieczeństwa z przepisami bezpieczeństwa i higieny pracy oraz wymaganiami ergonomii:
1) bez zastrzeżeń
2) z zastrzeżeniami wymienionymi w załącznej opinii

L.p. opinii: 20/09
Data: 20.04.09

mgr inż. Rafał Piwo
Rzeczoznawca ds. Higieny i Bezpieczeństwa i Higieny i Bezpieczeństwa w budownictwie i przemyśle
ul. Piłsudskiego 10, 28-400 Pińczów
zam. 28-394 40 22, 28-394 40 23
tel. dom 041 34 23 883

Uzgodniono pod względem wymagań higienicznych i zdrowotnych bez zastrzeżeń (z zastrzeżeniami)

Data: 20.04.09
L.p.: 60/09
mgr inż. Rafał Piwo
Rzeczoznawca ds. Higieny i Bezpieczeństwa i Higieny i Bezpieczeństwa w budownictwie i przemyśle
ul. Piłsudskiego 10, 28-400 Pińczów
zam. 28-394 40 22, 28-394 40 23
tel. dom 041 34 23 883

Nazwa inwestycji: PROJEKT TECHNOLOGICZNY KAWIARNI				
Adres inwestycji: W SAMORZĄDOWYM CENTRUM KULTURY i ZESPÓŁ PAULIŃSKI W PIŃCZOWIE				
Inwestor: Pińczów, ul. Piłsudskiego - działka nr ewid. -1 w obrębie 13 m. Pińczów				
Branża: Gmina Pińczów - Pińczów, ul. 3 Maja 10				
Temat: TECHNOLOGIA - RZUT PARTERU				
Projektant:	Imię i nazwisko	Podpis	Data	Nr rys.
Projektant:	mgr inż. Rafał Krzysiek	<i>Rafał Krzysiek</i>	09/2008	1
Aspekt projektanta:			Skala 1:50	