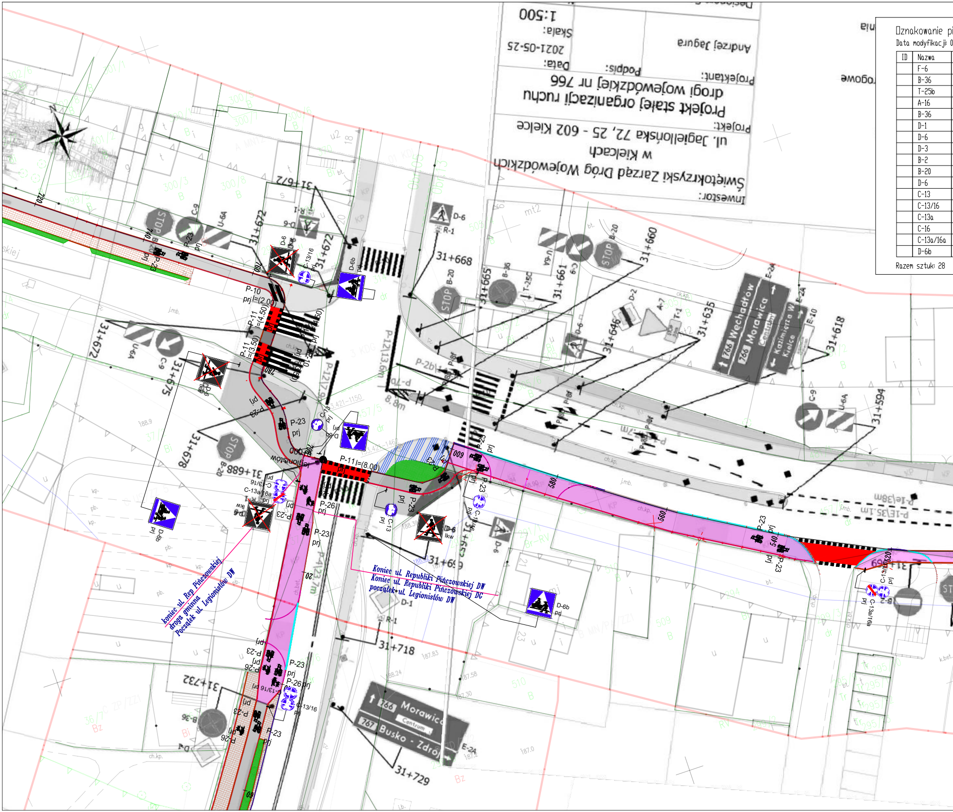
31+594
31+618
31+635
31+646
31+660
31+661
31+665
31+668
31+672
31+675
31+678
31+688
31+695
31+718
31+729
31+732
766 Morawica Centrum
767 Busko - Zdrój
Kazimierza W.
Kielce
E-2A
E-10
Koniec ul. Republiki Pińczowskiej DW
Koniec ul. Republiki Pińczowskiej DG
początek ul. Legionistów DW
koniec ul. Rep. Pińczowskiej
droga gminna
Początek ul. Legionistów DW
P-11 l=(8.00)
P-10 prj l=(2.00)
P-11 l=(4.50)
P-11 l=(3.50)
P-23 prj
P-26 prj
C-13/16
C-13a/16a
D-6b
B-20
STOP

Inwestor:
Świętokrzyski Zarząd Dróg Wojewódzkich
w Kielcach
ul. Jagiellońska 72, 25 - 602 Kielce

Projekt:
Projekt stałej organizacji ruchu
drogi wojewódzkiej nr 766

Projektant:	Podpis:	Data:	Skala:
Andrzej Jagura		2021-05-25	1:500

Oznakowanie pi
Data modyfikacji: 0

ID	Nazwa
	F-6
	B-36
	T-25b
	A-16
	B-36
	D-1
	D-6
	D-3
	B-2
	B-20
	D-6
	C-13
	C-13/16
	C-13a
	C-16
	C-13a/16a
	D-6b

Razem sztuk: 28

onowe
2.05.2022 (13:35:06)

Stan	Warstwa	Wielkość	Wymiar	Trasa	Szt.
Do przeniesienia		Duże		Republiki Pińczowskiej DW	1
Do przeniesienia		Duże		Republiki Pińczowskiej DW	1
Do przeniesienia		Duże		Republiki Pińczowskiej DW	1
Do przeniesienia		Duże		Republiki Pińczowskiej DW	1
Projektowane		Duże		Republiki Pińczowskiej DW	1
Projektowane		Duże		Republiki Pińczowskiej DW	1
Projektowane		Duże		Republiki Pińczowskiej DW	1
Projektowane		Duże		Republiki Pińczowskiej DW	1
Projektowane		Duże		Republiki Pińczowskiej DW	1
Projektowane		Duże		Republiki Pińczowskiej DW	1
Do przeniesienia		Duże		Republiki Pińczowskiej DW	2
Projektowane		Mini		Republiki Pińczowskiej DW	3
Projektowane		Mini		Republiki Pińczowskiej DW	6
Projektowane		Mini		Republiki Pińczowskiej DW	3
Projektowane		Mini		Republiki Pińczowskiej DW	1
Projektowane		Mini		Republiki Pińczowskiej DW	1
Projektowane		Duże		Republiki Pińczowskiej DW	2

Oznakowanie poziome

Data modyfikacji: 02.05.2022 (13:35:06)

ID	Nazwa	Stan	Trasa	Dł./Pow/Szt.	Pow. mal.	Pow. mal. 2
	P-26	Projektowane	Republiki Pińczowskiej DW	5.0000	3.45	0.00
	P-23	Projektowane	Republiki Pińczowskiej DW	36.0000	23.76	0.00
	P-18	Projektowane	Republiki Pińczowskiej DW	81.9143	4.91	21.60
	P-19	Projektowane	Republiki Pińczowskiej DW	40.3908	4.85	0.00
	P-4	Projektowane	Republiki Pińczowskiej DW	48.8075	11.72	0.00
	P-1e	Projektowane	Republiki Pińczowskiej DW	4.3803	0.53	0.00
	P-14	Projektowane	Republiki Pińczowskiej DW	13.9255	5.23	0.00
	P-10	Projektowane	Republiki Pińczowskiej DW	18.1021	30.68	0.00
	P-11	Projektowane	Republiki Pińczowskiej DW	39.2134	19.50	83.38

Całkowita pow. malowania [m2]: 104.63, Całkowita pow. malowania 2 [m2]: 104.98

Łącznie pow. malowania [m2]: 209.61

Inwestor:
Świętokrzyski Zarząd
w Ki
ul. Jagiellońska
Projekt:
Projekt stałej
drogi wojew
Projektant:
Andrzej Jaguła

LEGENDA
Jezdnie
Chodniki
Pobocza
Zjazdy Drogowe
Odwodnienia

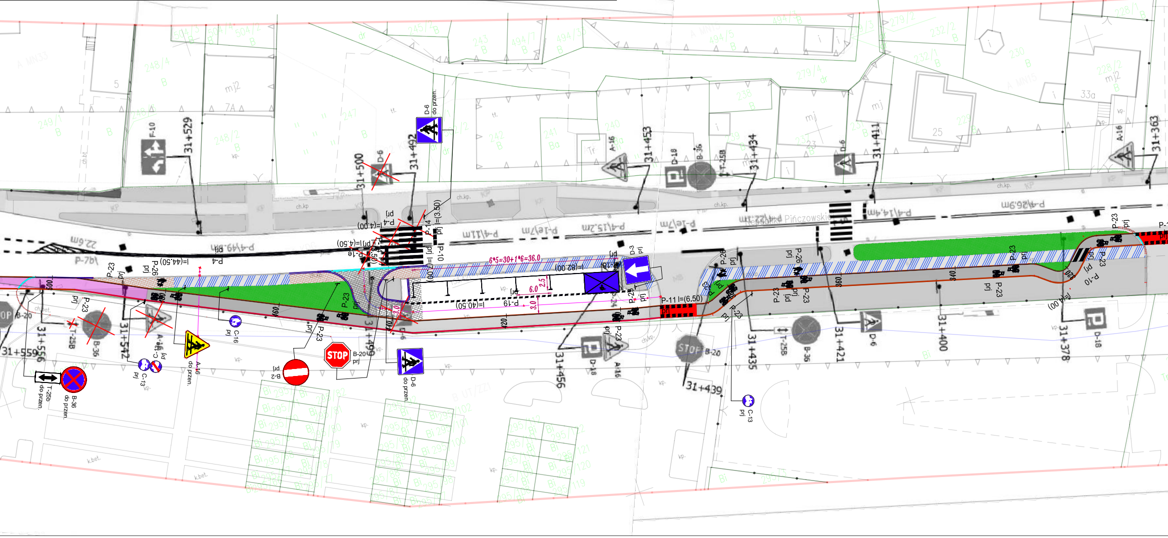

Republiki Pińczowskiej
31+559
31+556
31+542
31+529
31+500
31+492
31+490
31+456
31+453
31+439
31+435
31+434
31+421
31+411
31+400
31+378
31+363
P-4/49.0m
P-4/11m
P-4/15.2m
P-4/14.4m
P-4/26.9m
P-1e/7m
P-7b
22.6m
6*5=30+1*6=36.0
l=(44.50)
l=(40.50)
l=(82.00)
l=(4.00)
l=(4.50)
l=(3.50)
P-11 l=(6.50)
P-10
P-14
P-19
P-23
P-26
F-10
D-6
D-6 do przen.
D-3
D-18
A-16
A-16 do przen.
B-20
B-2
B-36
B-36 do przen.
T-25B
T-25b do przen.
C-13
C-16
STOP
prj
ch.kp.
kp.

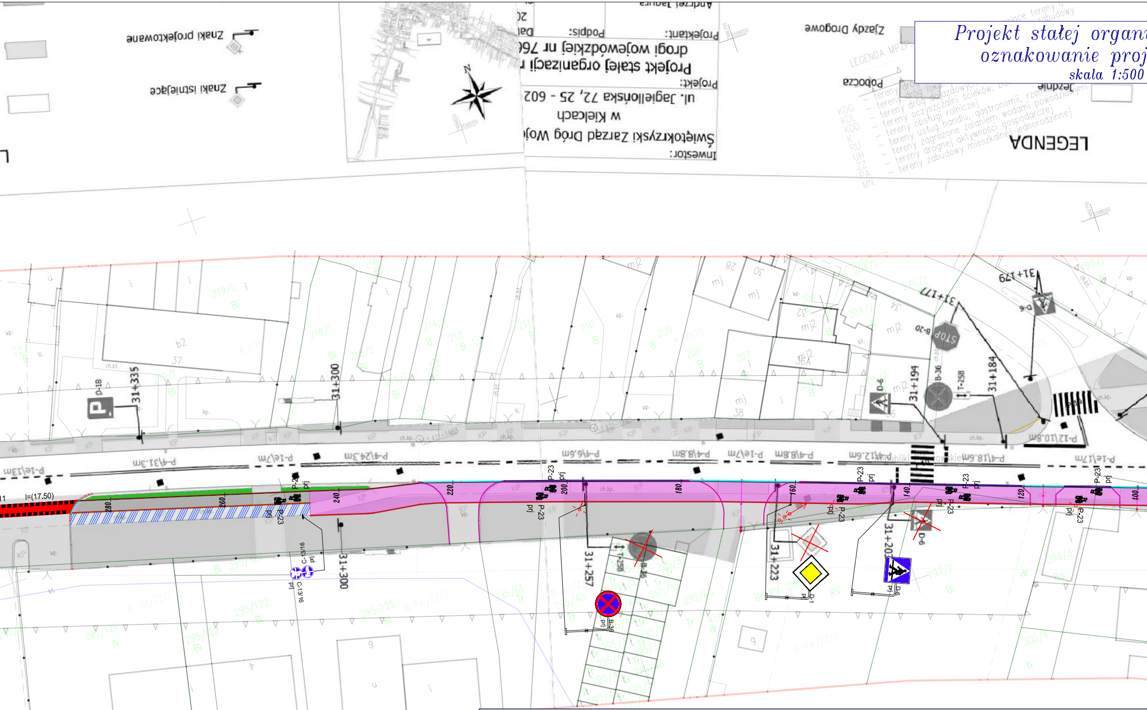
Inwestor:
Świętokrzyski Zarząd Dróg Woj
w Kielcach
ul. Jagiellońska 72, 25 - 602
Projekt:
Projekt stałej organizacji r
drogi wojewódzkiej nr 76
Projektant:
Podpis:
Andrzej Jagura
Znaki istniejące
Znaki projektowane
LEGENDA
Jezdnie
Pobocza
Zjazdy Drogowe
N
31+335
31+300
31+194
31+184
31+179
31+177
31+257
31+223
31+20
P-4\13.3m
P-1e\7m
P-4\24.3m
P-4\9.6m
P-4\8.8m
P-1e\7m
P-4\8.8m
P-4\12.6m
P-4\18.6m
P-1e\7m
P-1e\13m
P-12\10.8m
l=(17.50)
P-23
D-18
D-6
D-1
B-36
B-20
T-25B
C-13/16
prj
280
260
240
220
200
180
160
140
120
100

Projekt stałej organi
oznakowanie proj
skala 1:500

🟩	*zieleń*
▭	*ścieżka rowerowa – nawierzchnia bitumiczna*
▭	*aciężka piesz o rowerowa – nawierzchnia bitumiczna*
▦	*chodnik do przebudowy – kostka betonowa*

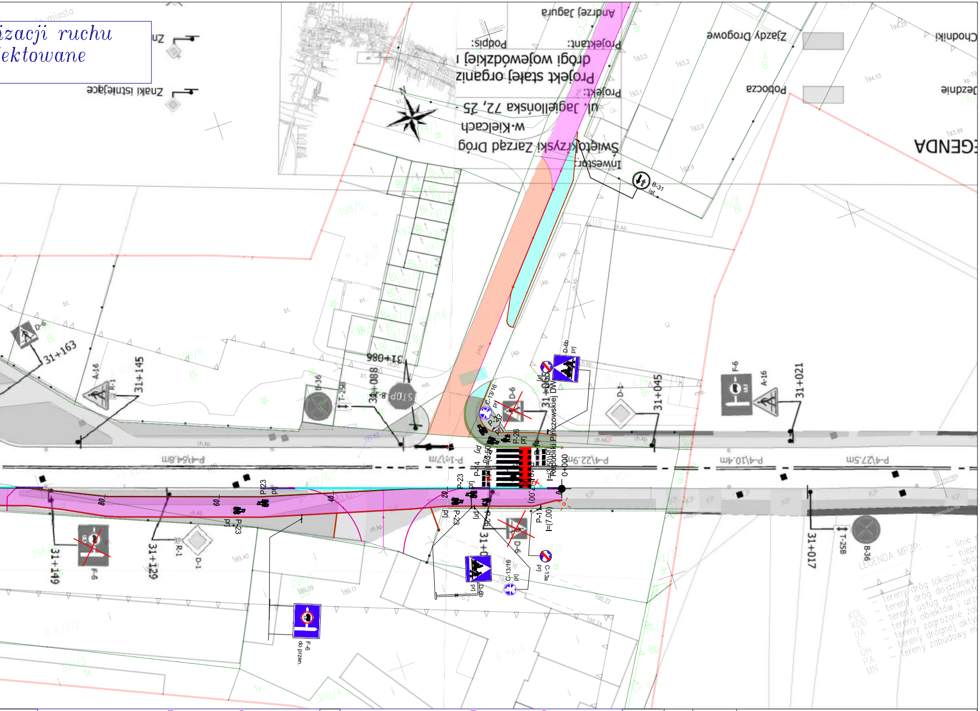
izacji ruchu
ektowane
31+163
D-6
A-16
R-1
31+145
B-36
T-25B
31+088
B-20
31+086
D-6b
prj
C-13a
C-13/16
31+065
Republiki Pińczowskiej DW
D-6
D-1
31+045
F-6
A-16
31+021
B-31
ist
P-26
P-14
P-23
P-23
0+000
31+149
F-6
31+129
R-1
D-1
31+0
D-6
D-6b
C-13/16
C-13a
P-1c
l=(7.00)
F-6
do przejazdu
31+017
T-25B
B-36
LEGENDA MPZP:
ch.kp.
KP

Legenda

A-1 prj — *Oznakowanie pionowe projektowane*

▮▮▮▮▮▮▮▮▮▮ *Oznakowanie poziome projektowane*

U-12a — *Urządzenia bezpiecz. ruchu projektowane*

Legenda

A-7 ist — *Oznakowanie pionowe istniejące*

P-7c ist l=(12.00) — *Oznakowanie poziome istniejące*

Urządzenia bezpieczeństwa ruchu istniejące

JR Biuro projektowe

Obiekt: Adres:	*Budowa ścieżek rowerowych w miejscowości Pińczów* *ul. Republiki Pińczowskiej od ul. Spółdzielczej do ul. Legionistów* *droga wojewódzka*				
Temat rysunku	*Stała organizacja ruchu – oznakowanie projektowane*				
Projektant:	*mgr inż. Andrzej Rybak*	*SWK/0094/PWBD/15*	Podpis	Data	*kwiecień 2022*
Opracował :			Podpis	Skala	*1:500*
				Numer rys.	*3–1*