Projekt stałej organizacji ruchu
oznakowanie projektowane
skala 1:500

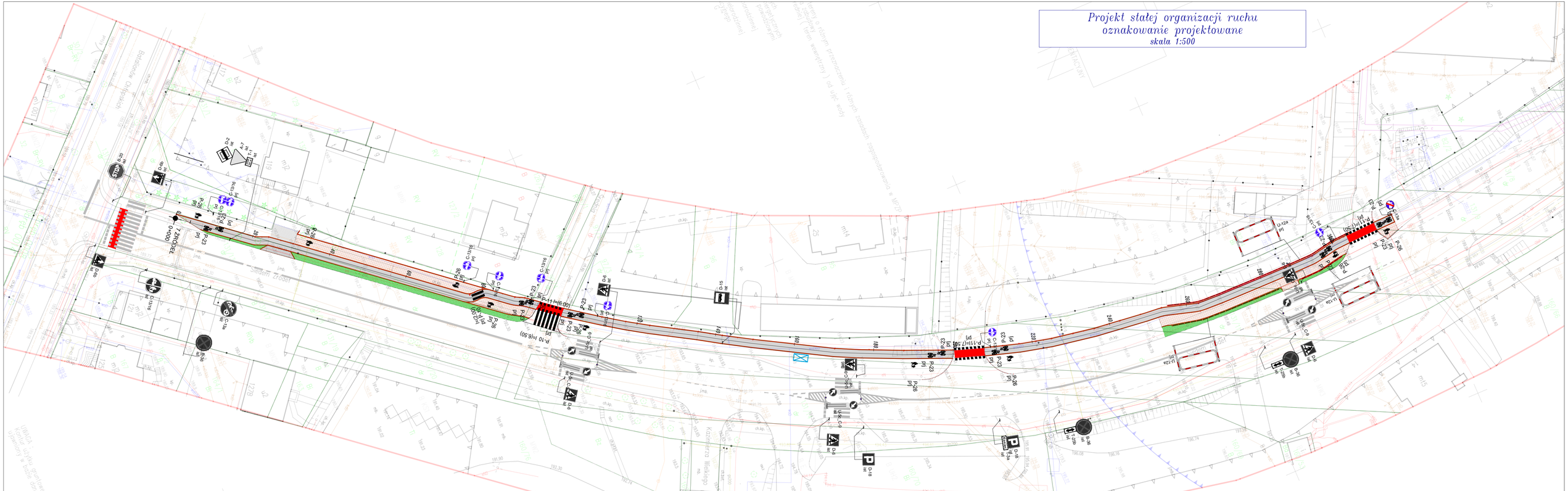

Oznakowanie pionowe
Data modyfikacji: 26.04.2022 (18:51:24)

ID	Nazwa	Blok	Stan	Wielkość	Wymiar	Trasa	Szt.
	C-13/16		Projektowane			7 ŻRÓDEŁ	8
	C-13a		Projektowane			7 ŻRÓDEŁ	1

Oznakowanie poziome
Data modyfikacji: 26.04.2022 (18:51:24)

ID	Nazwa	Stan	Trasa	DŁ/Pow/Szt.	Pow. nal.	Pow. nal. 2
	P-10	Projektowane	7 ŻRÓDEŁ	8.4819	14.92	0.00
	P-11	Projektowane	7 ŻRÓDEŁ	215.849	11.00	40.42
	P-23	Projektowane	7 ŻRÓDEŁ	14.0000	9.24	0.00
	P-26	Projektowane	7 ŻRÓDEŁ	9.0000	6.21	0.00

Urządzenia bezpieczeństwa
Data modyfikacji: 26.04.2022 (18:51:24)

ID	Nazwa	Stan	Trasa	DŁ/Szt.
	U-12a	Projektowane	7 ŻRÓDEŁ	89.79

Legenda
- Oznakowanie pionowe projektowane
- Oznakowanie poziome projektowane
- Urządzenia bezpiecz. ruchu projektowane

Legenda
- Oznakowanie pionowe istniejące
- Oznakowanie poziome istniejące
- Urządzenia bezpieczeństwa ruchu istniejące

Obiekt:	Budowa ścieżek rowerowych w miejscowości Pińczów Ścieżka rowerowa wzdłuż ul. 7 Źródeł				
Adres:					
Temat rysunku	Stała organizacja ruchu – oznakowanie projektowane				
Projektant:	mgr inż. Andrzej Rybak	SWK/0094/PWBD/15	Data	kwiecień 2022	
Opracował:			Skala	1:500	
			Numer rys.	3-1	

Projekt stałej organizacji ruchu
oznakowanie istniejące
skala 1:500

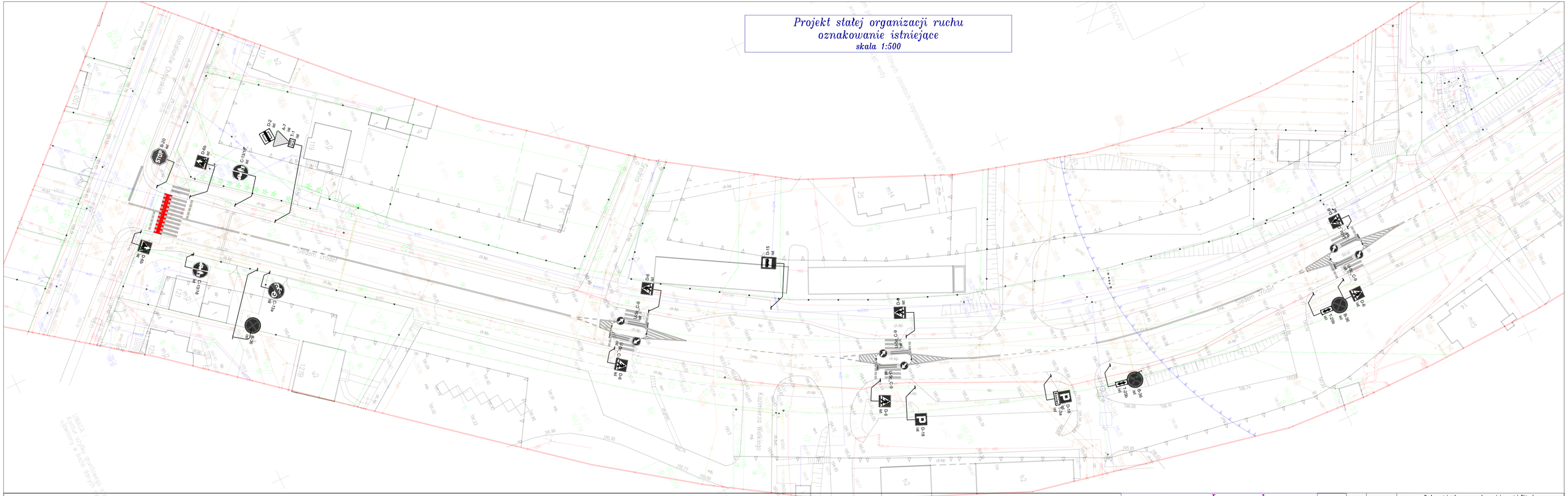
Bydgoska Chrzanowo
Szlachecka
Kazimierza Wielkiego
Źródła
Źródła
Źródła