

ORIENTACJA
SKALA 1:25000

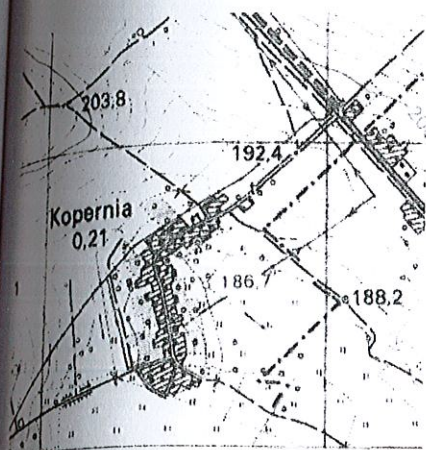

ZAGOSPODAROWANIE DZIAŁKI NR -895 OBR.0013 w miejsc. KOPERNIA gm. PINCZÓW SKALA 1: 500

LEGENDA:

- A,B,C,D GRANICE OPRACOWANIA
- ① ISTNIEJĄCY BUDYNEK ŚWIETLICY
- ② PROJEKTOWANA ROZBUDOWA
- S PROJEKTOWANA OSŁ. ŚMIETN.

PROJEKTOWANA KOMUNIKACJA

** NA TERENIE DZIAŁKI NIE
ZMAJĄ DWA NIŻ WZBIA DZIS MA
MELIORACIJE
PRAZ. OSŁONA
ŚMIETNIKOWA*

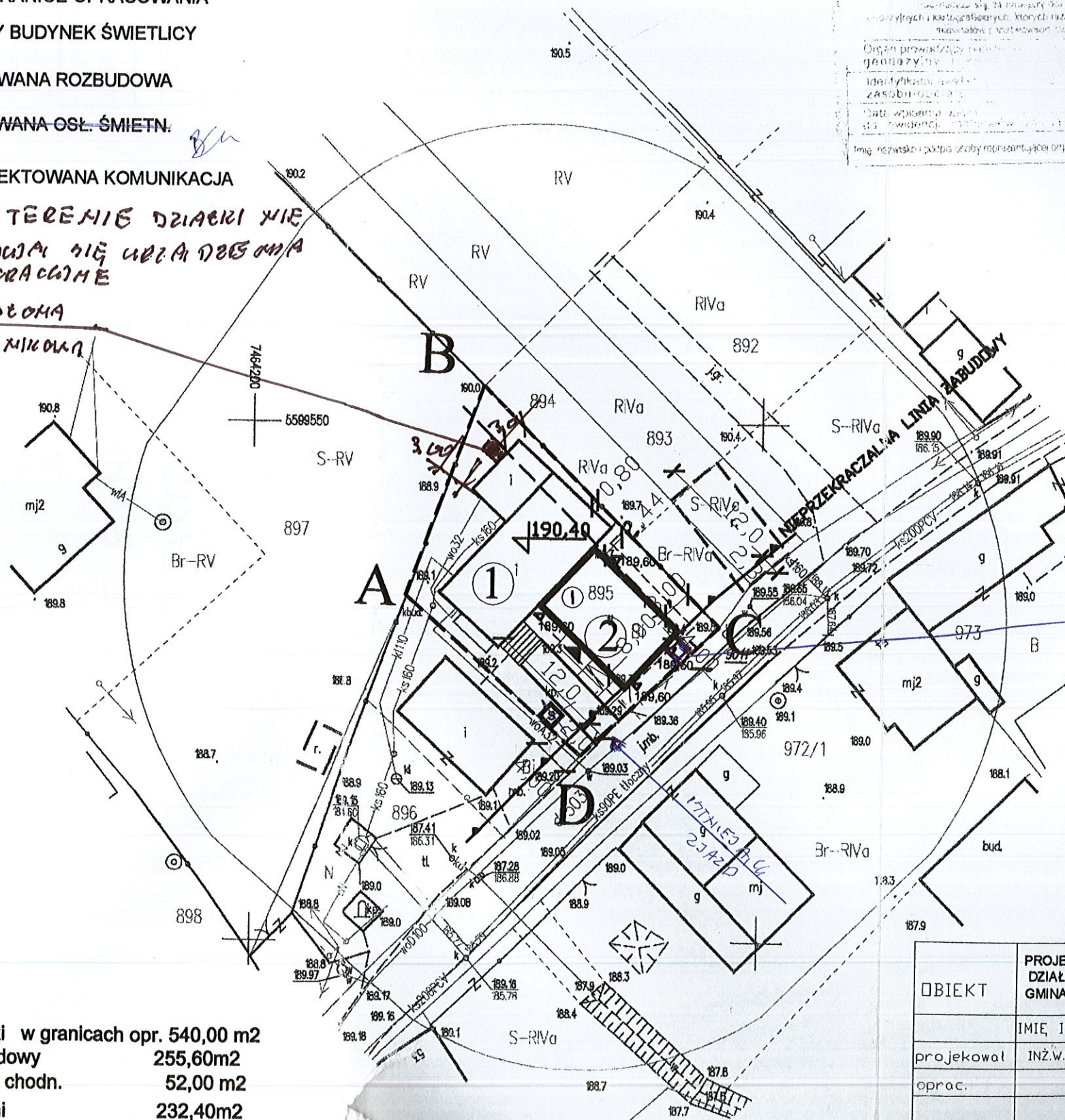

Uzgodniono pod względem wymagań higienicznych i zdrowotnych bez zastrzeżeń w zakresie higienicznym
STAROSTWO POWIATOWE
 w Pińczowie
 Wydział Architektury i Budownictwa
 ul. Zagaje 5, 28-400 Pińczów
 tel. 41 357-60-01
 fax 41 357-60-07
 mgr inż. Józef Piwoń
 Rzecznik ds. spraw sanitarnohigienicznych
 nr uprawnień 129-8P/O/96 w zakresie
 budownictwa przemysłowego ogólnego bez
 obiektów ochrony zdrowia
 zam. 25-394 Kielce, ul. Boh. W-wy 71/91
 tel. dom 41 8423-053

Organ prowadzący geodezję
 Identyfikacja projektu
 ZASADNICZ
 Data wykonania
 Data ewidencji
 Imię, nazwisko i podpis osoby reprezentującej organ

STAROSTA PINCZOWSKI
P. 2608 1016 203
 0.5 KWI. 2016
 mgr inż. Józef Piwoń
 mgr inż. Janusz Sadura

MAPA DO CELÓW PROJEKTOWYCH
 KOPERNIA dz.895
 ewidenc. Pińczów - obszar wiejski - 260804_5.
 obr. - 260804_5.0013
 Pińczów, pow. Pińczowski, woj. świętokrzyskie
 ogłoszenia roboty - GN.VIII.6642.1.106.2016
 data: 7.135.16.03.2.3; 7.135.16.03.4.1
 skala: 1:500
 współrzędnych prostokątnych płaskich - „2000”
 wysokości - Kronsztad 86
 realizację fragmentu mapy syt. - wys. oraz mapę do celów
 projektowych wykonał 12.03.2016 J.A.W.POMIAR sc. Busko Zdrój
 uprawniony mgr inż. Andrzej Miłka nr uprawnień zawodowych 10821.
 w ramach projektowanej inwestycji budowlanej mapa została
 wykonana bez badania obciążeń służebnościami gruntowymi
 określonymi w księgach wieczystych.
 nie wyklucza się istnienia w terenie innych nie wskazanych na
 niniejszej mapie urządzeń podziemnych, które nie były zgłoszone
 w ewidencji lub o których brak jest informacji
 w ewidencjach branżowych.

W przypadku aktualizacji oznaczono linią koloru czerwonego.
 granice nieruchomości przyjęto z Ewidencji Gruntów i Budynków oraz
 granice działki nr ewidencyjny 895.

GEODEZYJNE
J.A.W. POMIAR s.c.
 ul. Jagiellońska 12, tel. (0-41) 378-12-20
 28-100 Busko-Zdrój
 tel. 71 901 786 29. NIP 855-10-06-680

Pińczów 2016.03.12
GEODEZA UPRAWNIONY
 mgr inż. Andrzej Miłka
 ul. Jagiellońska 10, 28-400 Pińczów
 tel. 41 357 25 85, kom. 608 664 067
 Nr zaśw. 10821

powierzchnia działki w granicach opr. 540,00 m²
 powierzchnia zabudowy 255,60m²
 powierzchnia dróg i chodn. 52,00 m²
 powierzchnia zieleni 232,40m²

za zgodność
WIEŚLAW GRYCHOWSKI
 inż. budownictwa lądowego
 Upr. Nr KL-351/94; KL-352/94

PROJEKT ZAGOSPODAROWANIA DZIAŁKI NR EW 895, w miej. KOPERNIA GMINA PINCZÓW				
OBIEKT	IMIĘ I NAZWISKO	PODPIS	NR UPR.	DATA
projekował	INŻ. W. Grychowski	<i>W. Grychowski</i>	351/KL/94	05.16
oprac.				skala 1:500
				nr rys. 1z

364

Uzgodniono pod względem wymagań higienicznych
STAROSTWO POWIATOWE
i zdrowotnych bez zastrzeżeń (z zastrzeżeniami)
Wydział Architektury i Budownictwa
ul. Ścisłowa 5; 28-400 Pińczów.
tel. 41 357-60-01
fax 41 357-60-07

Data 21.01.17
L.p. 24/17

mgr inż. Józef Piłko
Rzeczoznawca do spraw sanitarno-higienicznych
nr uprawnień 129-SPIC/96 w zakresie
budownictwa przemysłowego ogólnego bez
obiektów ochrony zdrowia
zam. 25-394 Kielce, ul. Boh. W-wy 7/49
tel. dom. 41-34-23-083

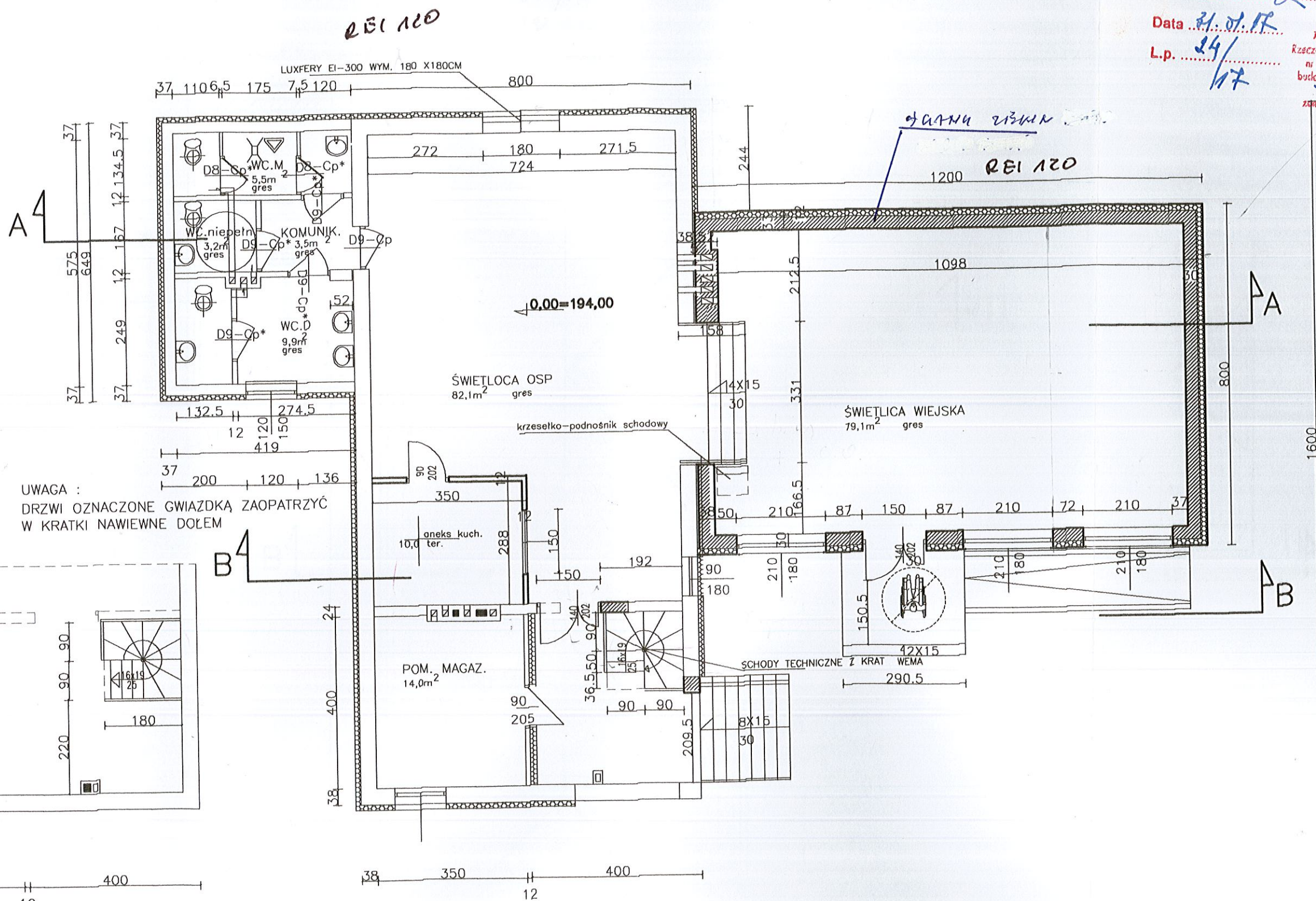

UWAGA :
DRZWI OZNACZONE GWIAZDKĄ ZAOPATRZYĆ
W KRATKI NAWIEWNE DOŁEM

RZUT PODDASZA 1:100

RZUT PARTERU 1:100

OBIEKT	ROZBUDOWA ŚWIETLICY WIEJSKIEJ W MIEJSCOWOŚCI KOPERNIA GMINA PIŃCZÓW DZIAŁKA NR EW 895.			
	IMIĘ I NAZWISKO	PODPIS	NR UPB	DATA
pojękował	inż. W. Grychowski	<i>[Signature]</i>	351/KL/94	11.16
oprac.	inż. K. Badurak	<i>[Signature]</i>		skala 1:100
sprawił	mgr inż. St. Grudzień	<i>[Signature]</i>	228/KL/72	nr.rys 2