GMINA PIŃCZÓW
MIEJSCOWY PLAN ZAGOSPODAROWANIA PRZESTRZENNEGO
SOŁECTWA SKRZYPIÓW
SKALA 1 : 1 000

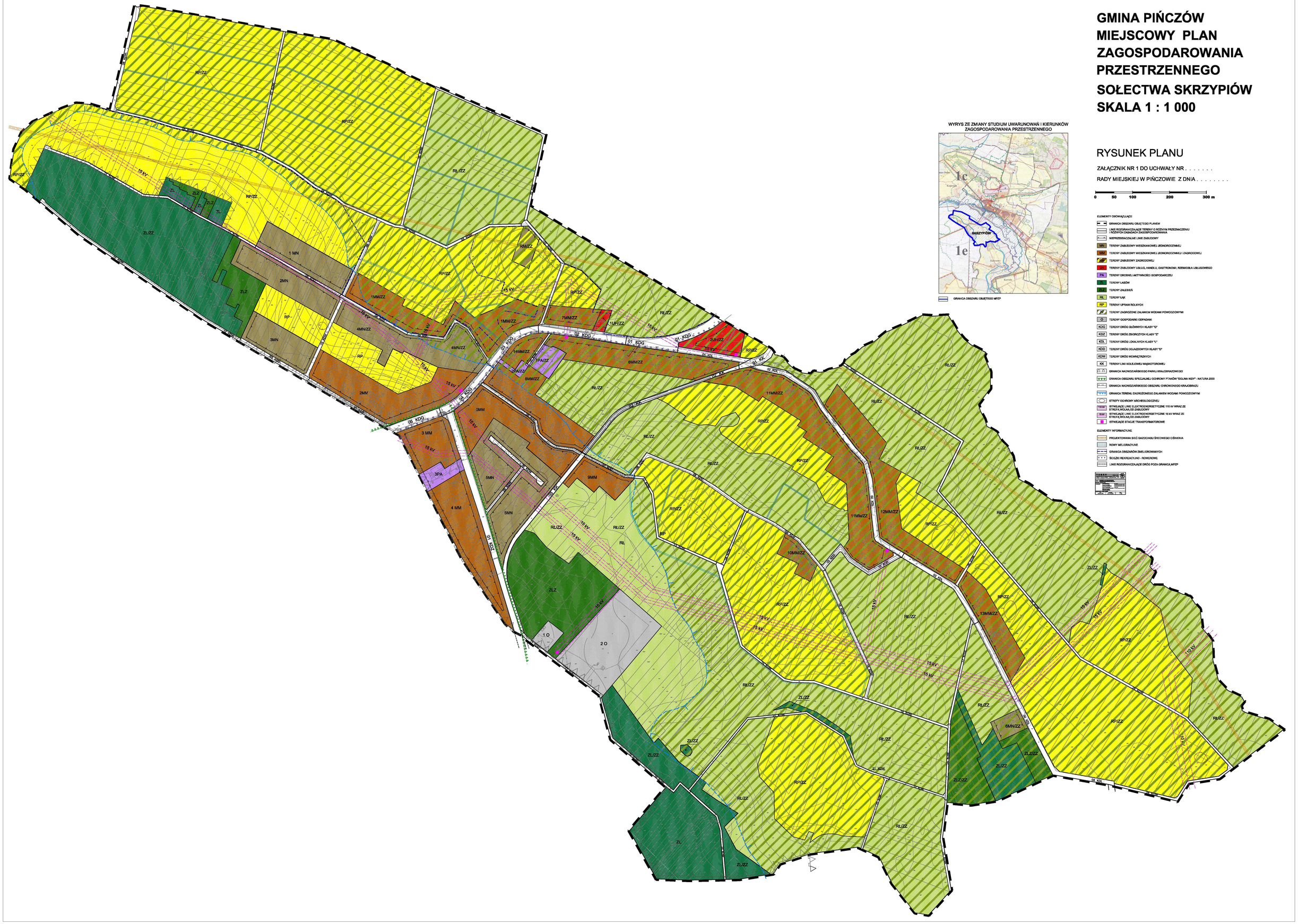

WYRYS ZE ZMIANY STUDIUM UWARUNOWAŃ I KIERUNKÓW ZAGOSPODAROWANIA PRZESTRZENNEGO

GRANICA OBSZARU OBJĘTEGO MPZP

RYSUNEK PLANU

ZAŁĄCZNIK NR 1 DO UCHWAŁY NR . . . . . .

RADY MIEJSKIEJ W PIŃCZOWIE Z DNIA . . . . . .

0 50 100 200 300 m

ELEMENTY OBOWIĄZUJĄCE

- GRANICA OBSZARU OBJĘTEGO PLANEM
- LINIE ROZGRANICZAJĄCE TERENY O RÓŻNYM PRZEZNACZENIU I RÓŻNYCH ZASADACH ZAGOSPODAROWANIA
- NIEPRZEKRACZALNE LINIE ZABUDOWY
- MN TERENY ZABUDOWY MIESZKANIOWEJ JEDNORODZINNEJ
- MRJ TERENY ZABUDOWY MIESZKANIOWEJ JEDNORODZINNEJ I ZAGRODOWEJ
- ZL TERENY ZABUDOWY ZAGRODOWEJ
- U TERENY ZABUDOWY USŁUG, HANDLU, GASTRONOMII, RZEMIOSŁA USŁUGOWEGO
- PA TERENY DROBNEJ AKTYWNOŚCI GOSPODARCZEJ
- L TERENY LASÓW
- ZL TERENY ZALESIEŃ
- RL TERENY ŁĄK
- RP TERENY UPRAW ROLNYCH
- ZU TERENY ZAGROŻONE ZALANIEM WODAMI POWODZIOWYMI
- O TERENY GOSPODARKI ODPADAMI
- KDG TERENY DRÓG GŁÓWNYCH KLASY "G"
- KDZ TERENY DRÓG ZBIORCZYCH KLASY "Z"
- KDL TERENY DRÓG LOKALNYCH KLASY "L"
- KDD TERENY DOJAZDOWYCH KLASY "D"
- KDW TERENY DRÓG WEWNĘTRZNYCH
- KK TERENY LINI KOLEJOWEJ WĄSKOTOROWEJ
- GRANICA NADRZĘDNIAŃSKIEGO PARKU KRAJOBRAZOWEGO
- GRANICA OBSZARU SPECJALNEJ OCHRONY PTAKÓW "DOLINA NIDY" - NATURA 2000
- GRANICA NADRZĘDNIAŃSKIEGO OBSZARU CHRONIONEGO KRAJOBRAZU
- GRANICA TERENU ZAGROŻONEGO ZALANIEM WODAMI POWODZIOWYMI
- STREFY OCHRONY ARCHEOLOGICZNEJ
- 15 kV STENIEJĄCE LINIE ELEKTROENERGETYCZNE 110 kV WRAZ ZE STREFĄ WOLNĄ OD ZABUDOWY
- 15 kV STENIEJĄCE LINIE ELEKTROENERGETYCZNE 15 kV WRAZ ZE STREFĄ WOLNĄ OD ZABUDOWY
- STENIEJĄCE STACJE TRANSFORMATOROWE

ELEMENTY INFORMACYJNE

- PROJEKTOWANA SIEĆ GAZOCIĄGU ŚREDNIEGO CIŚNIENIA
- ROWY MELIORACYJNE
- GRANICA OBSZARÓW ZMELIOROWANYCH
- ŚCIEŻKI REKREACYJNO - ROWEROWE
- LINIE ROZGRANICZAJĄCE DRÓG POZA GRANICĄ MPZP